



Mercedes-Benz

LÍNEA PESADA

# Catálogo de productos



- Repuestos de inyección diesel.
- Bombas de combustible.
- Filtros trampa de agua.
- Toberas elementos y válvulas.
- Inyectores.
- Sensores.
- Tensores.
- Mangueras de intercooler.
- Turbos Sobrealimentadores.
- Cajas y flexibles levanta cabina.
- Tuberías rígidas y flexibles.





# INDICE

INDICE  
CON LINEAS  
DE PRODUCTOS PARA  
CATÁLOGOS POR MARCAS DE  
VEHÍCULOS

## 1- Repuestos, Accesorios y Despiece para Inyección Diesel.

- Abrazaderas
- Anillos de Goma
- Arandelas
- Bombas Alimentadoras
- Bulones Perforados
- Mangueras Universales
- Cebadores
- Electroválvulas
- Filtros
- Juegos de Juntas
- Líquido aditivo Diesel Power
- Prefiltros
- Seguros para Caños de Inyección
- Uniones Orientables
- Válvulas
- Vasos

## 2- Toberas, elementos y válvulas "DMB" y toberas Common Rail e inyectores

## 3- Bujías Incandescentes "DMB".

## 4- Common Rail.

## 5- Tensores de correa.

## 6- Turbos "DMB"

## 7- Tuberías Flexibles y rígidas.

- Para Inyección
- Para Combustible
- Para Aceite
- Para Dirección Hidráulica
- Para Accionamiento de Embrague
- Para Freno Hidráulico
- Para Conducción de Agua y Aire
- Para Aire Comprimido

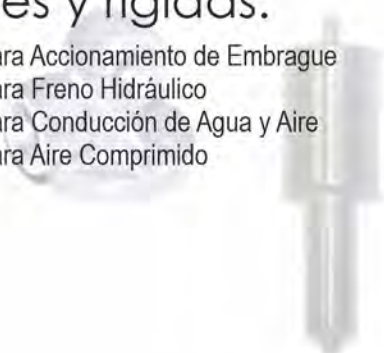

# Guia explicativa uso de catalogo productos CMD.

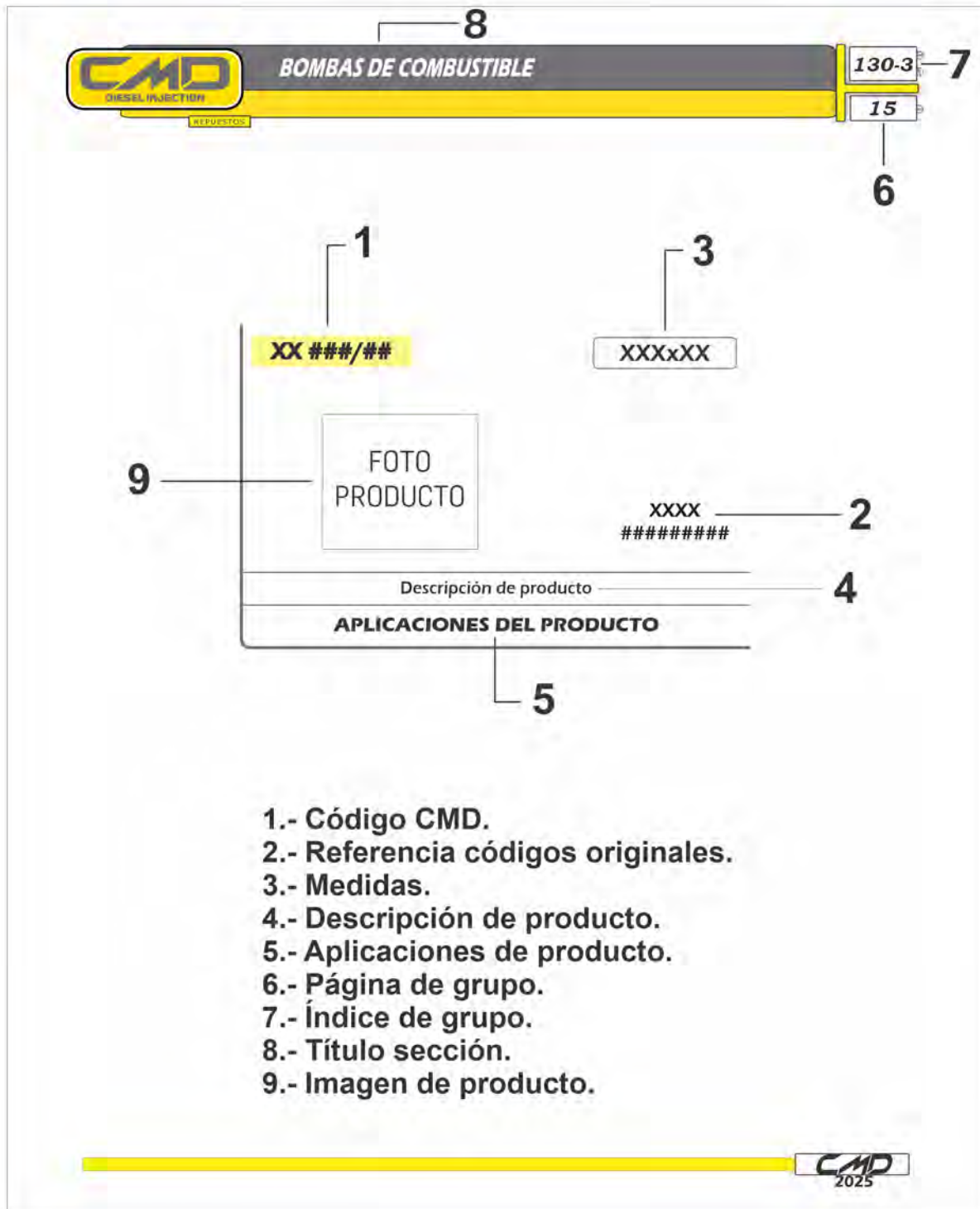

- 1.- Código CMD.
- 2.- Referencia códigos originales.
- 3.- Medidas.
- 4.- Descripción de producto.
- 5.- Aplicaciones de producto.
- 6.- Página de grupo.
- 7.- Índice de grupo.
- 8.- Título sección.
- 9.- Imagen de producto.

Las Marcas y Logos® que aparecen en los catalogos CMD pertenecen a sus respectivos dueños, y cuando son mencionadas estan a titulo informativo.

REPUESTOS

**AP 104/40**



**BOSCH**  
1 904 711 007

**LUCAS**  
7135-105

Rollo de alambre espiralado

VS

**AP 104/40A**



Tres tramos de alambre para precintar de 20 cm cada uno

VS

**AP 104/40B**



Dos tramos de alambre para precintar de 20 cm cada uno

VS

**AP 104/40C**



Un tramo de alambre para precintar de 20 cm

VS

**PLO 166/10**



**Bosch**  
1 903 240 000  
**Lucas/Delphi**  
5606-62  
9009-090

Plomo para precinto

VS

**PI 161/100**



Pinza sin grabado para plomo precinto

VS

**MIA 159/101**

Trazo 1/8" - Color Amarillo



Para marcar, numerar y codificar todo tipo de metales, plásticos, maderas, gomas, cerámicas, etc. escribe inclusive sobre superficies aceitosas y rusticas, resiste temperatura e intemperie, provisto en envase de plástico, flexible y anatómico. Color Amarillo, Trazo 1/8"

Contenido Neto **60** cm3

Marcador Industrial - Pintura para Precinto

VS

REPUESTOS

**AG 105/1**

6 mm



**Bosch**  
2 916 699 083  
2 916 693 005  
2 916 690 005  
2 916 698 053  
2 916 699 132

Arandela grower

VS

**AG 105/2**

8 mm



Arandela grower

VS

**AG 105/3**

10 mm



Arandela grower

VS

**AG 105/4**

1/2"



Arandela grower

VS

**AG 105/5**

9/16"



Arandela grower

VS

**AG 105/6**

16 mm



Arandela grower

VS

REPUESTOS

**AG 105/7**

6 mm

**Lucas**  
9007-200R

Arandela grower para bomba DPC

**VS****AG 105/8**

18 mm

**Bosch**  
2 916 693 012

Arandela grower para bomba P

**VS****AG 105/9**

20 mm

**Bosch**  
2 916 693 013

Arandela grower para bomba P

**VS****AG 105/10**

14 mm



Arandela grower

**VS****AG 105/11**

12 x 17 mm

**Bosch**  
1 420 151 001

Arandela grower de Regulador RSV

**VS****AG 105/12**

1"

**Bosch**  
2 916 699 093

Arandela grower para bomba tipo P

**VS**

REPUESTOS

CÓDIGO	MEDIDA (mm)	
AL 105/1	4 x 9 x 1.25	○
AL 105/2	5 x 9 x 1.25	
AL 105/2A	5 x 13 x 1.25	○
AL 105/3	6 x 10 x 1.25	
AL 105/3A	7 x 10 x 1.25	○
AL 105/3B	7 x 14 x 1.25	
AL 105/3C	7 x 14 x 2	○
AL 105/4	8 x 13 x 1.25	
AL 105/5	8 x 12x1 (doble)	○
AL 105/6	9 x 14.5 x 1.25	
AL 105/7	10 x 14.5 x 1.25	○
AL 105/8	11 x 17 x 1.25	
AL 105/9	12 x 17 x 1.25	○
AL 105/10	13 x 20 x 1.25	
AL 105/11	14 x 20 x 1.25	○
AL 105/11A	14 x 23 x 1.25	
AL 105/12	15 x 21 x 1.25	○
AL 105/13	16 x 21 x 1.25	
AL 105/13A	16 x 24 x 1.25	○
AL 105/14	17 x 22 x 1.25	
AL 105/15	18 x 23 x 1.25	○
AL 105/15A	19 x 23 x 1.25	
AL 105/15B	18 x 25 x 1.25	○
AL 105/16	20 x 26 x 1.25	
AL 105/17	22 x 28 x 1.25	○
AL 105/18	24 x 30 x 1.25	
AL 105/19	26 x 32 x 1.25	○
AL 105/20	28 x 36 x 1.25	
AL 105/21	30 x 36 x 1.25	○

CÓDIGO	MEDIDA (mm)	
AL 105/22	32 x 40 x 1.25	
AL 105/23	34 x 42 x 1.25	○
AL 105/23A	35 x 41 x 1.25	
AL 105/24	36 x 42 x 1.25	
AL 105/25	38 x 46 x 1.25	○
AL 105/25A	39.5 x 53 x 0.5	
AL 105/26	41 x 45 x 1.25	
AL 105/26A	41 x 55 x 1.25	○
AL 105/26B	41 x 55 x 0.5	
AL 105/27	42 x 49 x 1.25	
AL 105/28	44 x 52 x 1.25	○
AL 105/29	46 x 54 x 1.25	
AL 105/30	52 x 60 x 1.25	○



REPUESTOS

CÓDIGO	MEDIDA (mm)
CO 105/1	4 x 9 x 1.25
CO 105/2	5 x 9 x 1.25
CO 105/3	6 x 10 x 1.25
CO 105/3A	6 x 10 x 1 (doble)
CO 105/3B	7 x 14 x 1.25
CO 105/4	8 x 12.5 x 1.25
CO 105/4A	8 x 11 x 1.25
CO 105/5	8 x 12 x 1 (doble)
CO 105/6	9 x 14.5 x 1.25
CO 105/7	10 x 14 x 1.25
CO 105/8	11 x 17 x 1.25
CO 105/9	12 x 17 x 1.25
CO 105/10	13 x 20 x 1.25
CO 105/11	14 x 20 x 1.25
CO 105/11A	14 x 23 x 1.25
CO 105/12	15 x 21 x 1.25
CO 105/13	16 x 21 x 1.25
CO 105/13A	16 x 24 x 1.25
CO 105/14	17 x 22 x 1.25
CO 105/15	18 x 23 x 1.25
CO 105/16	20 x 26 x 1.25
CO 105/17	22 x 26 x 1.25
CO 105/18	24 x 30 x 1.25
CO 105/19	26 x 32 x 1.25
CO 105/20	28 x 36 x 1.25
CO 105/21	30 x 36 x 1.25
CO 105/22	32 x 40 x 1.25
CO 105/23	34 x 42 x 1.25
CO 105/24	36 x 42 x 1.25

CÓDIGO	MEDIDA (mm)
CO 105/25	38 x 46 x 1.25
CO 105/26	41 x 45 x 1.25
CO 105/27	42 x 49 x 1.25
CO 105/28	44 x 52 x 1.25
CO 105/29	46 x 54 x 1.25
CO 105/30	52 x 60 x 1.25



REPUESTOS

CÓDIGO	MEDIDA (mm)
FI 105/2	5 x 9 x 1.5
FI 105/2A	5 x 12 x 1.5
FI 105/3	6 x 10 x 1.5
FI 105/3A	6.5 x 12.5 x 1.5
FI 105/4	8 x 13 x 1.5
FI 105/6	9 x 14.5 x 1.5
FI 105/7	10 x 14 x 1.5
FI 105/8	11 x 17 x 1.5
FI 105/9	12 x 17 x 1.5
FI 105/10	13 x 20 x 1.5
FI 105/10A	13 x 24 x 1.5
FI 105/11	14 x 20 x 1.5
FI 105/12	15 x 21 x 1.5
FI 105/13	16 x 21 x 1.5
FI 105/13A	16 x 24 x 1.5
FI 105/14	17 x 22 x 1.5
FI 105/15	18 x 23 x 1.5
FI 105/16	20 x 26 x 1.5
FI 105/17	22 x 28 x 1.5
FI 105/18	24 x 30 x 1.5
FI 105/19	26 x 32 x 1.5
FI 105/20	28 x 36 x 1.5
FI 105/21	30 x 36 x 1.5
FI 105/22	32 x 40 x 1.5
FI 105/23	34 x 42 x 1.5
FI 105/24	36 x 42 x 1.5
FI 105/25	38 x 46 x 1.5
FI 105/26	41 x 45 x 1.5
FI 105/27	42 x 49 x 1.5

CÓDIGO	MEDIDA (mm)
FI 105/28	44 x 52 x 1.5
FI 105/29	46 x 54 x 1.5
FI 105/30	52 x 60 x 1.5



REPUESTOS

**AH 109/1**



Arandela de hierro para precamara  
**MERCEDES BENZ (Mod. Viejo)**

**AC 109/4**



**MERCEDES BENZ 312/321/1112**  
(Mod. Nuevo)

**AH 109/5**



**Bosch**  
1410501072  
1410501075

**MERCEDES BENZ 180D**

REPUESTOS

**AC 112/7**

10 x 20 mm



De cobre

**MERCEDES BENZ 1114**

**AC 112/28**

7.5 x 15.5 x 2 mm



De cobre

**MAXION ROVER - SPRINTER - VS**

**AC 112/28A**



**Mercedes Benz**  
000 017 0876

De cobre con pestaña. Original  
**MAXION ROVER - SPRINTER**

**AC 112/29**

7.5 x 15 x 1.5 mm



De cobre para tobera tipo P

**VS**

**AC 112/30**

7.5 x 15.5 x 1 mm



De cobre para tobera tipo P

**MAXION ROVER**

**AC 112/31**

7.5 x 15.5 x 2.5 mm



De cobre

**VS**

**AC 112/39**

10 x 20 x 0.5 mm



De cobre

**MERCEDES BENZ OM 447 / 449**  
1619/1933

**AC 112/40**

10 x 21 x 2 mm



De cobre

**MAXION ROVER - MWM**

**AC 112/41**

10.5 x 22 x 1 mm



De cobre

**MERCEDES BENZ**

**AC 112/43**

10.5 x 22 x 2 mm



De cobre

**VS**

**AC 112/50**



**Bosch**  
2 430 105 049  
**Mercedes Benz**  
906 017 02 60

De cobre

**MERCEDES BENZ OM 904 - 906 ELECTRONICO**  
**OM 457 ELECTRONICO**

**AC 112/54**



**Bosch**  
F 00Z W00 003  
**Mercedes Benz**  
906 017 08 60

Arandela Buje

**MERCEDES BENZ OM 904 / 906 / 457**  
**ELECTRÓNICO**

REPUESTOS

**AT 113/1**

Para caño de inyección completo con goma  
 MERCEDES BENZ OM 352 / 352A (1114/1517/1518)  
 MERCEDES BENZ OM 366 / 366A (1215/1315/1420/1620)

**AT 113/2**

Goma antivibradora para caño  
 MERCEDES BENZ OM 352 / 352A (1114/1517/1518)  
 MERCEDES BENZ OM 366 / 366A (1215/1315/1420/1620)

**AT 113/3**

Mercedes Benz  
 3640780026  
 Pastilla distanciadora entre tramos tuberías de inyección  
 MERCEDES BENZ 710 PLUS / 1621  
 OM364LA / OM366LA

REPUESTOS

**AC 115/1**

25.5 x 29.5 x 1.2



Bosch  
 2 440 105 000  
 Fiat  
 760 241

De cobre para tapón bomba alimentadora tipo Bosch

**VS**
**AL 115/1**

25.5 x 29.5 x 1.2



De aluminio para tapón bba alimentadora tipo Bosch

**VS**
**AC 115/2**

16 x 19



Bosch  
 1 230 203 001

Para cebador y tapón chico bomba alim. tipo Bosch

**VS**
**AL 115/3**

10 x 24



De aluminio para caño flexible compresor. Terminal plano

**MERCEDES BENZ**
**AF 115/22**

10 x 24 x 1.5



De fibra para caño flexible

**VS**
**AC 115/24**

14 x 18



De cobre, medida original

**MERCEDES BENZ**
**AL 115/25**

10 x 20



De aluminio para caño compresor

**VS**
**AL 115/31**

14 x 18



Bosch  
 2 916 710 609

De aluminio, medida original

**VS**
**AL 115/33**

14 x 20 x 2



De aluminio

**MERCEDES BENZ**
**AN 115/34**

De nylon para cierre filtro

**MERCEDES BENZ**
**AL 115/39**

6 x 10 x 2



De aluminio

**VS**
**AL 115/40**

8 x 13 x 2



De aluminio

**VS**

REPUESTOS

**AL 115/41**

10 x 14 x 2



De aluminio

**VS**
**AL 115/42**

12 x 17 x 2



De aluminio

**MERCEDES BENZ**
**AL 115/43**

10.6 x 21 x 2



De aluminio

**VS**
**AL 115/102**

16x23x2



Arandela de hierro y goma de 16x23x2 para tapon de filtros y varios

**MERCEDES BENZ**

REPUESTOS

**AG 116/7**

4 x 10 x 2.6



Arandela de cobre cónica para caño inyección espesor 0.5mm

**VS**
**AG 116/8**

4 x 10 x 2.6



Arandela de cobre cónica para caño inyección espesor 0.9mm

**VS**

REPUESTOS

	Pulgadas		Milímetros	
	Ø min	Ø max	Ø min	Ø max

**AB 117/1** 5/16 | 3/8 | 8 | 10

**AB 117/2** 3/8 | 1/2 | 10 | 12

**AB 117/2A** 7/16 | 17/32 | 11 | 11.5

**AB 117/3** 1/2 | 9/16 | 12 | 14

**AB 117/4** 9/16 | 5/8 | 14 | 16.5

**AB 117/5** 11/16 | 3/4 | 17 | 19.5

Fleje ancho 9 mm - Espesor 0.5 mm

**COMPACTA**

REPUESTOS

	Pulgadas		Milímetros	
	Ø min	Ø max	Ø min	Ø max
<b>AB 117/6</b>	5/16	5/8	8	16
<b>AB 117/7</b>	3/8	13/16	10	20
<b>AB 117/7A</b>	1/2	1	12	26
<b>AB 117/8</b>	3/4	1 1/4	20	32
<b>AB 117/9</b>	1 1/4	1 3/4	30	45
<b>AB 117/10</b>	1 9/16	2 1/8	40	55
<b>AB 117/11</b>	2	2 9/16	50	65
<b>AB 117/12</b>	2 3/8	3	60	75

	Pulgadas		Milímetros	
	Ø min	Ø max	Ø min	Ø max
<b>AB 117/13</b>	2 3/4	3 3/8	70	85
<b>AB 117/14</b>	3 1/8	3 3/4	80	95
<b>AB 117/15</b>	3 1/2	4 1/8	90	105
<b>AB 117/16</b>	3 5/16	4 1/2	100	115
<b>AB 117/17</b>	4 5/16	4 15/16	110	125
<b>AB 117/18</b>	5 1/8	5 11/16	130	145



Fleje ancho 8.5 mm - Espesor 0.8 mm

**MINI SUPER**

	Pulgadas		Milímetros	
	Ø min	Ø max	Ø min	Ø max
<b>AB 117/19</b>	1 3/8	1 3/4	35	45
<b>AB 117/20</b>	1 9/16	2 1/8	40	55
<b>AB 117/22</b>	2 3/8	3	60	75
<b>AB 117/23</b>	2 3/4	3 3/8	70	85
<b>AB 117/24</b>	3 1/8	3 3/4	80	95
<b>AB 117/25</b>	3 1/2	4 1/4	90	105
<b>AB 117/26</b>	3 3/8	4 1/2	100	115

	Pulgadas		Milímetros	
	Ø min	Ø max	Ø min	Ø max
<b>AB 117/27</b>	4 5/16	4 15/16	110	125
<b>AB 117/27A</b>	4 3/4	5 3/8	120	135



Fleje ancho 14.4 mm - Espesor 0.8 mm

**SUPER CIERRE RAPIDO**

	Pulgadas		Milímetros	
	Ø min	Ø max	Ø min	Ø max
<b>AB 117/29</b>	9/16	3/4	14	20
<b>AB 117/30</b>	5/8	7/8	16	22
<b>AB 117/31</b>	3/4	1 1/8	20	28
<b>AB 117/32</b>	1	1 3/8	25	35
<b>AB 117/33</b>	1 3/16	1 9/16	30	40
<b>AB 117/34</b>	1 3/8	1 3/4	35	45
<b>AB 117/34A</b>	1 1/2	2	38	50
<b>AB 117/35</b>	1 9/16	2 1/8	40	55
<b>AB 117/36</b>	1 3/4	2 3/8	45	60

	Pulgadas		Milímetros	
	Ø min	Ø max	Ø min	Ø max
<b>AB 117/37</b>	2	2 5/8	50	65
<b>AB 117/38</b>	2 3/8	3	60	75
<b>AB 117/39</b>	2 3/4	3 3/8	70	85
<b>AB 117/40</b>	3 1/8	3 3/4	80	95
<b>AB 117/41</b>	3 1/2	4 1/8	90	105
<b>AB 117/42</b>	3 15/16	4 1/5	100	115
<b>AB 117/43</b>	4 5/16	4 15/16	110	125
<b>AB 117/44</b>	5 1/8	5 11/16	130	145



Fleje ancho 14.4 mm - Espesor 0.8 mm

**TIPO AMERICANA**

	Pulgadas		Milímetros	
	Ø min	Ø max	Ø min	Ø max
<b>AB 117/90</b>	1/4	5/8	6	16
<b>AB 117/91</b>	7/16	13/16	11	20
<b>AB 117/92</b>	1/2	15/16	13	24



Fleje ancho 8 mm - Espesor 0.5 mm

REPUESTOS

	Pulgadas	
	Ø min	Ø max
AB 117/45	9	11
AB 117/46	11	13
AB 117/47	13	15
AB 117/48	15	17
AB 117/49	17	19
AB 117/50	19	21
AB 117/51	21	23
AB 117/52	23	25
AB 117/53	25	27
AB 117/54	27	29
AB 117/55	29	31
AB 117/56	31	33
AB 117/57	33	35
AB 117/58	35	37
AB 117/59	37	41
AB 117/60	41	44
AB 117/61	44	47
AB 117/62	47	50
AB 117/63	50	54
AB 117/64	54	58
AB 117/65	58	62
AB 117/66	62	66



SOPORTAN ALTAS PRESIONES, REUTILIZABLES, CIERRE PERFECTO. SOPORTAN ALTAS TEMPERATURAS, ANTICORROSIVAS, ATÓXICAS. ECONOMÍA DE COSTO, FACILIDAD DE COLOCACIÓN.

PI 161/101



Pinza para abrazaderas plásticas

VS

REPUESTOS

AC 118/1

Ø INT 12 mm



Capuchón de aluminio  
Para manguera sintética de Ø 6x10  
mas el remallado.

AC 118/2

Ø INT 14 mm



Capuchón de aluminio  
Para manguera sintética de Ø 8x12  
mas el remallado.

AC 118/3

Ø INT 15.5 mm



Capuchón de aluminio  
Para manguera sintética de Ø 9.5x14  
mas el remallado.

REPUESTOS

**AC 118/4**

Ø INT 21.8 mm



Capuchón de aluminio  
Para manguera sintética de Ø 14x20  
mas el remallado.

**AC 118/5**

Ø INT 26.5 mm



Capuchón de aluminio  
Para manguera sintética de Ø 18x26  
mas el remallado.

**AC 118/6**

Ø INT 23.2 mm



Capuchón de aluminio  
Para manguera sintética de Ø 15x22  
mas el remallado.

**AC 118/7**

Ø INT 10.5 mm



Capuchón de aluminio  
Para manguera sintética de Ø 5.5x9  
mas el remallado.

**AC 118/8**

Ø INT 20 mm



Capuchón de aluminio  
Para manguera sintética de Ø 13x18  
mas el remallado.

**AC 118/9**

Ø INT 17 mm



Capuchón de aluminio  
Para manguera sintética de Ø 12.5x17  
mas el remallado.

REPUESTOS

**AG 122/71**

Bosch  
1 410 210 053

Para portacojinete

**MERCEDES BENZ OM 366 / OM 366A**
**AG 122/72**

Bosch  
1 900 210 163

Para portacojinete

**MERCEDES BENZ OM 366 / OM 366A**
**AG 122/73**

Bosch  
1 410 210 050

Para racord portaválvula bomba tipo "A" Serie D

**VS**
**AG 122/74**

Bosch  
2 440 210 009

Para perno estanco bombita alimentadora mod. Nuevo

**VS**
**AG 122/75**

Bosch  
1 900 210 100  
2 440 210 002

Para perno estanco bombita alimentadora tipo "A"

**VS**
**AG 122/76**

Bosch  
1 410 210 001

Para válvula P161/16

**VS**
**AG 122/80**

Bosch  
2 410 210 014

Para placa acople bomba inyectora - interior

**MERCEDES BENZ OM 447 / 449**
**AG 122/81**

Bosch  
2 410 210 050

Para porta rulemán interior

**MERCEDES BENZ OM 447 / 449**
**AG 122/82**

Para placa de acople bomba inyectora - Exterior

**MERCEDES BENZ OM 447 / 449**

REPUESTOS

**AG 122/82A**

**Bosch**  
2 410 210 026

Para placa (aceite) interior chico

**MERCEDES BENZ OM 447 / 449**
**AG 122/86**

**Bosch**  
1 480 210 016

Para racord entrada de bbta. De llenado de circuito

**VS**
**AG 122/94**

**Bosch**  
1 420 210 022

Acople TPS y tapa gobernador RQV

**MERCEDES BENZ OM 366 - VS**
**AG 122/96**

**Bosch**  
2 440 210 010

Para racord tapón con válvula tipo M

**MERCEDES BENZ**
**AG 122/97**

**Bosch**  
1 900 210 119  
2 440 210 013

Para racord tapón con válvula tipo M

**VS**
**AG 122/98**

**Bosch**  
2 440 210 012

Para racord tapón con válvula tipo M

**MERCEDES BENZ**
**AG 122/100**



Junta p/vaso decantador de aluminio tipo Racor

**VS**
**AG 122/101**

**Mercedes Benz**  
A0169978248

O'ring de Viton grafitado, para camisa de inyector

**MERCEDES BENZ 1114/1518/1620**  
**OM352/OM366**

REPUESTOS

**AG 122/410**



Para prolongador de admisión y tapa de admisión

**TO4B**

REPUESTOS

**AG 122/603**

**Bosch**  
2 430 210 081

Para inyector electronico Cummins 044512007 / 120120 de vitón

**MERCEDES BENZ OM447/M.BENZ 1938 ELEC. (INY. MECÁNICO)**
**AG 122/603G**

**Bosch**  
2 430 210 081

O ring de vitón grafitado para inyector electrónico

**MERCEDES BENZ OM447/M.BENZ 1938 ELEC. (INY. MECÁNICO)**
**AG 122/605**



Para monobomba Bosch - Sistema PLD

**MERCEDES BENZ OM 904/906 ELECTR.**

REPUESTOS

**AG 122/606**

Para monobomba Bosch - Sistema PLD

**MERCEDES BENZ OM904/906 ELECTR.**
**AG 122/607**

**Bosch**  
 2430210082  
**Mercedes Benz**  
 A5419970645

Oring viton para canula entre tubo inyector e inyector

**MERCEDES BENZ OM904/OM906/OM457**
**AG 122/607G**

**GRAFITADO**
**Bosch**  
 2430210082  
**Mercedes Benz**  
 A5419970645

Oring viton grafitado para cánula entre tubo inyector e inyector

**MERCEDES BENZ OM904/OM906/OM457**  
**CUMMINS - IVECO**
**AG 122/608**

**Bosch**  
 A5419970545

Oring viton para iny. mecan.

**MERCEDES BENZ**  
**OM904/OM906/OM457 0432193480**
**AG 122/609**

**Bosch**  
 F00HN35985

De perno externo monobomba PLD

**MERCEDES BENZ OM904/924/925/926**
**AG 122/615G**

**GRAFITADO**
**Mercedes Benz**  
 A5419970745  
 A5419970345

O ring de vitón grafitado para camisa de inyector

**MERCEDES BENZ OM904**
**AG 122/616**

**Mercedes Benz**  
 A0239976548  
**Bosch**  
 F00HN35933  
**DAF: 1351366**  
**Deutz: 4261417**

O ring externo para monobomba Bosch OM457

**MERCEDES BENZ AXOR MOTOR OM457LA**  
**ACTROS MOTOR OM451**
**AG 122/617**

**Mercedes Benz**  
 A0239976448  
**Bosch**  
 F00HN35932  
**DAF: 1351366**  
**Deutz: 4261416**

O ring externo para monobomba Bosch OM457

**MERCEDES BENZ AXOR MOTOR OM457LA**  
**ACTROS MOTOR OM451**

REPUESTOS

**BP 129/1**

8 x 1 x 17 mm

**Bosch**  
 2911235700  
 2433456035  
**Lucas / Delphi**  
 7169-60

Para descarga de inyector

**MERCEDES BENZ - VS**
**BP 129/6**

8 x 1 mm



Doble, para unión descarga

**MERCEDES BENZ - VS**
**BP 129/7**

6 x 1 x 15 mm

**Bosch**  
 2433456034  
 2433456020  
**Cummins**  
 3905307

Para descarga de inyector

**MERCEDES BENZ - SPRINTER - VS**
**BP 129/9**

10 x 1 mm

**Bosch**  
 2 911 201 701

Varias aplicaciones

**MERCEDES BENZ - VS**
**BP 129/12**

12 mm



Para filtros trampa de agua - Varias Aplicaciones

**MERCEDES BENZ - VS**
**BP 129/16**

14 x 1.5 mm

**Bosch**  
 2 911 201 703  
**Fiat**  
 705737  
**Deutz**  
 111-9243

Varias aplicaciones

**MERCEDES BENZ - VS**

REPUESTOS

**BP 129/16A**

14 x 1.5 mm



**Mercedes Benz**  
915036010200

Con 4 agujeros - Para cañería de agua MV 2220A y MV 2220C

**MERCEDES BENZ**

**BP 129/17**

14 x 1.5 mm



**Deutz**  
121-6493  
**Iveco**  
1570211

Varias aplicaciones

**MERCEDES BENZ - VS**

**BP 129/18**

14 mm



**Bosch**  
2 443 456 018  
**Zexel**  
152300-0920

Para filtro interior (sin filtro)

**MERCEDES BENZ**

**BP 129/18A**

14 x 1,5 mm



**Bosch**  
2 443 456 018  
**Zexel**  
152300-0920

Para filtro interior

**MERCEDES BENZ - VS**

**BP 129/20**

16 x 1.5 mm



**Bosch**  
2 911 201 705

Aplicaciones varias

**MERCEDES BENZ - VS**

**BP 129/20A**

16 x 1.5 mm



Doble p/flexible combustible MV 224 I

**MERCEDES BENZ 1634**  
**MOTOR OM 457 ELECTRONICO**

**BP 129/20D**

16x1,5



**Mercedes Benz**  
915036012101  
000000004751

Con 4 Agujeros

**MERCEDES BENZ**

**BP 129/21**

18 mm



**Fiat**  
746 991

Aplicaciones varias

**MERCEDES BENZ - VS**

**BP 129/22**

20 mm



Aplicaciones varias

**MERCEDES BENZ - VS**

**BP 129/23**

22 x 1.5



Aplicaciones varias

**MERCEDES BENZ - VS**

**BP 129/24**

24mm



Aplicaciones varias

**MERCEDES BENZ - VS**

REPUESTOS

**BA 130/11**



**Bosch**  
0440011007

Bombita de llenado de circuito

**MERCEDES BENZ - DEUTZ - VS**

**BA 130/11A**



**Bosch**  
0440011009

Bombita de llenado de circuito

**MERCEDES BENZ - DEUTZ - SCANIA - FIAT**

**BA 130/11H**



**Bosch**  
0440011010

Bombita de llenado de circuito con cebador de hierro y con resorte

**MERCEDES BENZ - DEUTZ - VS**

REPUESTOS

**BA 130/12**



**Bosch**  
0440011011

Bombita de llenado de circuito con pre-filtro  
MERCEDES BENZ - DEUTZ - SCANIA - FIAT

**BA 130/13**



**Bosch**  
42023436

Bombita de llenado de circuito con Racord RAC 173/32  
MERCEDES BENZ - DEUTZ - SCANIA - FIAT

**BA 130/14**



**Bosch**  
0440011002

Bombita de llenado de circuito con racord RAC 173/32  
MERCEDES BENZ - DEUTZ OMNIBUS  
AP / AH 3.2

**BA 130/14A**



**Bosch**  
0440011021  
**Mercedes Benz**  
0000909250

Bombita de llenado de circuito  
MERCEDES BENZ OM457/O500 (LÍNEA NUEVA)  
OM457 ELECTRONICO 1634

REPUESTOS

**BA 130/21**



**Bosch**  
0 440 003 247  
0 440 003 240  
0 440 003 998  
0 440 003 996  
FP/KE 22 AD310  
FP/KEG 22 AD112/2  
FP/KEG 22 AD283/2  
**Mercedes Benz**  
000 090 64 50  
000 090 10 50  
000 090 27 50

Bomba alimentadora con cuerpo de fundición  
MERCEDES BENZ MOTOR OM366/366A

**BA 130/22**



**Bosch**  
0 440 003 176  
9 440 030 002  
0 440 003 182  
0 440 003 184  
0 440 003 223  
0 440 003 228  
0 440 003 186  
0 440 003 183  
0 440 003 213  
0 440 003 232  
0 440 003 199  
0 440 003 212  
0 440 003 233  
FP/KE 22 AD 112/2  
FP/KE 22 AD 110/2  
FP/KE 22 AD 190/2  
FP/KE 22 AD 246/2  
FP/KE 22 AD 283/2  
FP/KE 22 AD 290  
FP/KE 22 AD 254/2  
FP/KE 22 AD 243/2  
FP/KE 22 AD 266/2  
FP/KE 22 AD 299  
FP/KE 22 AD 249/2  
FP/KE 22 AD 265/2  
FP/KE 22 AD 301/2  
**Mercedes Benz**  
001 091 11 01  
001 091 63 01  
001 091 141 01

Bomba alimentadora con cuerpo de fundición  
MERCEDES BENZ OM352/352A/1114/1518

**BA 130/23**



**Bosch**  
0 440 003 177  
0 440 003 185  
0 440 003 190  
9 440 030 001  
0 440 003 178  
0 440 003 180  
**Mercedes Benz**  
001 091 15 01  
001 091 73 01  
001 091 27 01  
002 091 60 01  
FP/KE 22 AD 240/2  
FP/KE 22 AD 247/2  
FP/KE 22 AD 223/2  
FP/KE 22 AD 218/2  
FP/KE 22 AD 241/2  
FP/KE 22 AD 198/2

Bomba alimentadora con cuerpo de fundición  
MERCEDES BENZ OM360/366

**BA 130/24**



**Bosch**  
0 440 008 007 - FP/K 22 P9  
0 440 008 998 - FP/K 22 P22  
0 440 008 029 - FP/K 22 P31  
0 440 008 037 - FP/K 22 P39  
0 440 008 045 - FP/K 22 P46  
0 440 008 048 - FP/K 22 P51  
0 440 008 020 - FP/K 22 P22  
0 440 008 052 - FP/K 22 P58  
0 440 008 993 - FP/K 22 P58  
0 440 008 004 - FP/K 22 P6  
**Mercedes Benz**  
001 091 67 01  
000 090 05 50  
001 091 78 01...

Bomba alimentadora para bomba T/P sin filtro  
MERCEDES BENZ

**BA 130/24P**



E/S M14 X 1.5  
**Bosch**  
0 440 008 004 FP/K22P6  
0 440 008 048 FP/K22P51  
**Mack (USA)**  
9350440008004  
**Scania**  
523 260  
**Volvo**  
240072  
**Ref. BCD**  
5008 5004

Bombita alimentadora para bomba T/P con pre-filtro  
MERCEDES BENZ 1521/1526

**BA 130/25**



**Bosch**  
0 440 008 003  
0 440 008 999  
0 440 008 014  
0 440 008 035  
0 440 008 046  
0 440 008 017  
0 440 008 013  
0 440 008 040  
**Mercedes Benz**  
001 091 61 01  
001 091 25 01  
000 090 03 50  
1/4" x 18 NPTF  
FP/K22 P5  
FP/K22 P5  
FP/KE 22 P18  
FP/K22 P 15  
FP/K22 P 42

Bombita alimentadora para bomba T/P con pre-filtro  
MERCEDES BENZ OM355/OM346

**BA 130/28**



**Bosch**  
0 440 004 040 - FP/KS 22 AD 23/2  
9 440 030 011 - FP/KS 22 AD 48/2  
0 440 004 030 - FP/KS 22 AD 22  
0 440 004 031 - FP/KS 22 AD 23  
0 440 004 059 - FP/KS 22 AD 39/2  
0 440 004 054 - FP/KS 22 AD 37/2  
0 440 004 066 - FP/KS 22 AD 47  
**Mercedes Benz**  
001 091 26 01  
352 070 05 03

Bomba alimentadora con cuerpo de fundición  
MERCEDES BENZ 608/OM314

**BA 130/28**



**Bosch**  
0 440 004 040 - FP/KS 22 AD 23/2  
9 440 030 011 - FP/KS 22 AD 48/2  
0 440 004 030 - FP/KS 22 AD 22  
0 440 004 031 - FP/KS 22 AD 23  
0 440 004 059 - FP/KS 22 AD 39/2  
0 440 004 054 - FP/KS 22 AD 37/2  
0 440 004 066 - FP/KS 22 AD 47  
**Mercedes Benz**  
001 091 26 01  
352 070 05 03

Bomba alimentadora con cuerpo de fundición  
MERCEDES BENZ 608/OM314

**BA 130/29**



**Bosch**  
0440004018  
0440004017  
9440030003  
0440004019  
0440004020  
0440004027  
0440004028  
0440004032  
0440004033  
0440004043  
0440004002  
**Mercedes Benz**  
0000918401  
0000918301  
0010910401  
0000910001  
0000918501  
0010911201

Bomba alimentadora con cuerpo de fundición  
MERCEDES BENZ

**BA 130/29A**



**Bosch**  
0 440 080 005  
0 440 004 065

Bomba alimentadora con cuerpo de fundición con filtro  
MERCEDES BENZ

**BA 130/30**

PIN 028 - 13.5mm



**Bosch**  
0 440 008 173  
0 440 008 074  
**Mercedes Benz**  
003 091 06 01  
**FP/KG 24 P 303**

Bomba alimentadora con perno  
MERCEDES BENZ OM447/449/1938

**BA 130/31**



**Bosch**  
0440004018  
0440004017  
0440030003  
**Volvo**  
24138 P3/P4  
**MWM Diesel**  
605202000021  
905202000021

Bombita alimentadora con cuerpo de fundición  
MERCEDES BENZ

REPUESTOS

### BA 130/32



**Bosch**  
0440003178  
0440003192  
0440003226  
**Deutz**  
1287477  
1301818  
3366126

Bombita alimentadora

**MERCEDES BENZ**

### BA 130/35



**Bosch**  
9 440 080 037

Bombita alimentadora

**MERCEDES BENZ 1721 OM366 CON BOMBA P**

### BA 130/36



**Bosch**  
0 440 001 006  
0 440 001 007  
0 440 001 022  
**Mercedes Benz**  
000 091 65 01  
FP/K 22 BC 47  
FP/K 22 BC 47/2  
FP/K 22 BC 135

Bomba alimentadora para bomba T/B sin filtro

**MERCEDES BENZ 1721 OM366 CON BOMBA P**

### BA 130/36P



M14x1.5

**Bosch**  
0 440 001 009 FP/K22BC48  
0 440 001 037 FP/K22BC161  
0 440 001 038 FP/K22BC175  
0 440 001 074 FP/K22BC236/2

Bomba alimentadora para bomba T/B con pre-filtro

**FIAT TIPO "B" - IVECO - MAN - SCANIA  
VOLVO 395/495 - DEUTZ**

### BA 130/37



**Bosch**  
0 440 007 998  
0 440 007 017

Bomba alimentadora

**MERCEDES BENZ 220 OM615/616/617 (T/M)**

### BA 130/38



**Bosch**  
0 440 003 238  
0 440 003 245  
0 440 003 239  
**Mercedes Benz**  
003 091 48 01  
FP/KEG 22AD 240/2  
FP/KEG 22AD 198/2  
FP/KEG 22AD 241/2

Bomba alimentadora

**MERCEDES BENZ**

### BA 130/38A



Bomba alimentadora

**MERCEDES BENZ 710 / 712 / 713  
MOTOR OM 364 / 364A**

### BA 130/44



**Bosch**  
9440030030  
0440004072  
0440004073  
0440004074  
**MWM**  
605202000021  
FP/KSG 22 AD 45/2

Bomba alimentadora con perno

**MERCEDES BENZ 710/712/713  
MOTOR OM 364/364A**

### BA 130/45



**Bosch**  
0 440 004 071  
0 440 004 996 FP/KEG 22 AD 281/2  
**Mercedes Benz** FP/KSG 22 AD 23/2  
003 091 72 01 FP/KS 22 AD 23/2  
000 090 0450  
000 090 11 50

Bomba alimentadora con perno

**MERCEDES BENZ OM 364/364A  
(MB 709/710/713/812/814) CON PERNO**

### BA 130/46



Pin 024-11.5mm

**Bosch**  
0 440 008 076  
**Mercedes Benz**  
003 091 42 01  
FP/KG 24 P 202

Bomba alimentadora

**MERCEDES BENZ**

### BA 130/48



Pin 024-11.5mm  
M14 x 1.5

**Bosch**  
0 440 008 986  
0 440 008 078  
(Ref BCD:  
5208 0078)  
**Mercedes Benz**  
000 090 3550  
FP/KG 24 P 203

Bomba alimentadora

**MERCEDES BENZ**

### BA 130/49



Pin 028-13.5mm

**Bosch**  
0 440 008 989  
**Mercedes Benz**  
000 090 3150

Bomba alimentadora

**MERCEDES BENZ OM442**

### BA 130/50MX



**Bosch**  
0 440 008 131  
0 440 008 979  
0 440 008 108  
FP/KG 24P 311

Bomba alimentadora

**MERCEDES BENZ OM366 EPA 94**

### BA 130/51MX



**Bosch**  
0 440 017 990  
0 440 017 043  
**Mercedes Benz**  
000 090 7450  
FP/KG 24 MW 303

Bomba alimentadora

**MERCEDES BENZ OM366LA  
(DESPUÉS DE EPA)**

### BA 130/53MX



**Bosch** **MercedesBenz**  
0 440 017 996 (MX) 000 90 22 50  
0 440 017 011 002 091 61 01  
0 440 017 003  
0 440 017 021  
Ref.BCD  
5017 3003

Bomba alimentadora

**MERCEDES BENZ OM366  
(ANTES DE EPA)**

### BA 130/54V



M14x1.5

**Bosch**  
0 440 008 008  
0 440 008 077  
0 440 008 090  
0 440 008 114  
0 440 008 116  
FP/KD 22 P80 - 80I  
P89 - P90 - P10 - P85

Bomba alimentadora de cuatro válvulas

**MERCEDES BENZ**

### BA 130/55V



**Bosch**  
0 440 008 015  
0 440 008 009  
**Mercedes Benz**  
001 091 67 01  
000 090 05 50  
FP/K 22 P 17  
FP/K 22 P 11

Bomba alimentadora

**MERCEDES BENZ**

### BA 130/56V



Roscas Entrada y salida:  
14 X 1.5

**Bosch**  
0 440 008 005  
0 440 008 028  
0 440 008 031  
0 440 008 039  
0 440 008 053  
0 440 008 118  
0 440 008 996  
FP/KD 22 P30 - P33  
P41 - P59 - P91 -  
P8 - P32

Bomba alimentadora

**MERCEDES BENZ**

REPUESTOS

### BA 130/57V



1/4 - 18 NPTE

**Bosch**  
0 440 008 030  
**Mercedes Benz**  
000 090 14 50  
001 091 95 01  
FP/KD 22 P8

Bomba alimentadora

**MERCEDES BENZ**

### BA 130/72



**Mercedes Benz**  
000 090 6050

Bomba alimentadora

**MERCEDES BENZ**

### BA 130/72A



**Mercedes Benz**  
000 090 7350

Bomba alimentadora

**MERCEDES BENZ**

### BA 130/83



**Bosch** **Mercedes Benz:**  
0 440 008 027 001 091 84 01  
0 440 008 994 000 090 21 50  
0 440 008 997 000 090 06 50  
0 440 008 043 002 091 49 01  
FP/K 22 P29  
FP/K 22 P44

Bomba alimentadora

**MERCEDES BENZ OM402**  
OM403 / 1619

### BA 130/84



**Bosch**  
0 440 004 067 FP/KS 22 AD 10  
0 440 004 021 FP/KS 22 AD 10/3  
0 440 004 048 FP/KS 22 AD 10/4  
0 440 004 041 FP/KS 22 AD 10/2  
**Mercedes Benz** Ref. BCD  
000 091 02 01 500 41021

Bomba alimentadora

**MERCEDES BENZ**

REPUESTOS

### BA 130/202



**Mercedes Benz**  
004 091 05 01  
004 091 04 01  
003 091 74 01  
003 001 99 01

Bomba de combustible

**MERCEDES BENZ OM904 / OM906**  
OM 924 / OM926

### BA 130/205



**Mercedes Benz**  
**Cod. Actual**  
A4570910601  
A4570910101

**Cod. Antiguo**  
A4570910401  
A4570910201

Bomba de combustible

**MERCEDES BENZ OM457 / ATEGO / AXOR**

### BA 130/205A



**Mercedes Benz**  
A4570910201

Bomba de combustible

**MERCEDES BENZ OM457 / ATEGO / AXOR**

### BA 130/211



**Mercedes Benz**  
A0014603080  
A0014605180  
A0024600880  
A0024603980  
A0024600780  
A0034601980  
A0034605080  
A0034603080

Bomba tandem, de combustible y dirección hidráulica

**MERCEDES BENZ ACTROS 2040**  
OM451/OM452

REPUESTOS

### 0236-2600



**Cod. Original**  
72103

**MAXION**

Bomba tandem, de combustible y dirección hidráulica

**MERCEDES BENZ SPRINTER**

REPUESTOS

**CI 131/10**

**Mercedes Benz**  
 A3520170053

Camisa de inyector

**MERCEDES BENZ OM352/352A**  
**OM366/366A**
**CI 131/12**

**Mercedes Benz**  
 9060170488  
 5410170188

Capuchón camisa porta-inyector

**MERCEDES BENZ OM904**

REPUESTOS

**CM 133/1**

**Bosch**  
 2 447 222 000  
**Iveco**  
 774 417

Corto

**MERCEDES BENZ - VS**
**CM 133/1AL**

**Bosch**  
 2 447 222 000  
**Mercedes Benz**  
 000 091 11 01

Corto (aluminio)

**MERCEDES BENZ - VS**
**CM 133/1R**

**NP**  
 155200-1120

Corto con resorte tipo Nippon Denso

**MERCEDES BENZ - VS**
**CM 133/2**

**Bosch**  
 2 447 222 001  
**Iveco**  
 748 959

Largo

**MERCEDES BENZ - VS**
**CM 133/2R**

**NP**  
 155200-1120

Largo con resorte tipo Nippon Denso

**MERCEDES BENZ - VS**
**CM 133/7**

**Bosch**  
 2 447 222 125

Cebador capuchon. Modelo Nuevo

**MERCEDES BENZ - VS**
**CM 133/8**

**Bosch**  
 2 447 222 099  
 2 447 010 045

Cebador corto con adaptador

**MERCEDES BENZ - VS**

REPUESTOS

<b>CF 138/1</b>	5 x 9 mm
<b>CF 138/2</b>	8 x 12 mm
<b>CF 138/3</b>	9,5 x 14 mm
<b>CF 138/7</b>	6 x 10 mm
<b>CF 138/8</b>	13 x 18 mm
<b>CF 138/9</b>	16 x 24 mm

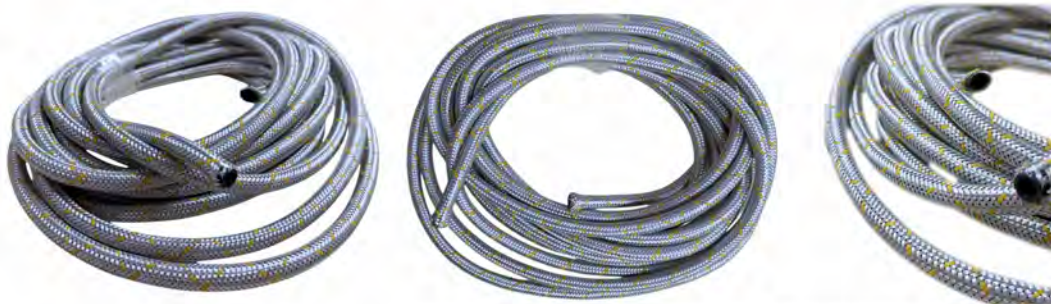
**En rollo de 10 metros**

REPUESTOS

<b>CC 138/20</b>	3 x 6 mm
<b>CC 138/22</b>	4 x 7 mm
<b>CC 138/23</b>	4 x 8 mm
<b>CC 138/24</b>	6 x 10 mm
<b>CC 138/25</b>	6 x 11 mm
<b>CC 138/26</b>	6 x 12 mm
<b>CC 138/27</b>	7 x 12 mm
<b>CC 138/28</b>	7 x 14 mm
<b>CC 138/29</b>	8 x 12 mm
<b>CC 138/30</b>	8 x 14 mm
<b>CC 138/31</b>	9 x 16 mm

**En rollo de 50 metros**

REPUESTOS

<b>CH 138/35</b>	3 x 6 mm
<b>CH 138/36</b>	4 x 7 mm
<b>CH 138/37</b>	4 x 8 mm
<b>CH 138/38</b>	6 x 10 mm
<b>CH 138/39</b>	6 x 12 mm
<b>CH 138/40</b>	7 x 11 mm
<b>CH 138/41</b>	7 x 12 mm
<b>CH 138/42</b>	7 x 14 mm
<b>CH 138/43</b>	8 x 14 mm
<b>CH 138/44</b>	9 x 6 mm

**En rollo de 50 metros**

REPUESTOS

<b>CP 138/50</b>	4 x 6 mm	Retorno de combustible
<b>CP 138/51</b>	6 x 8 mm	Lubricación de aceite
<b>CP 138/52</b>	7 x 10 mm	Combustible
<b>CP 138/53</b>	8 x 11 mm	Aire y Combustible
<b>CP 138/54</b>	9 x 12 mm	Aire
<b>CP 138/54A</b>	11 x 14 mm	Aire
<b>CP 138/55</b>	12 x 16 mm	
<b>CP 138/55B</b>	14 x 18 mm	
<b>CP 138/56</b>	Ø Int 1/4"	
<b>CP 138/57</b>	Ø Int 3/8"	
<b>CP 138/58</b>	Ø Int 1/2"	
<b>CP 138/59</b>	Ø Int 5/8"	



En rollo de 50 metros

REPUESTOS

<b>CT 138/63</b>	3 x 7 mm
<b>CT 138/64</b>	4 x 8 mm
<b>CT 138/65</b>	5 x 9,5 mm
<b>CT 138/66</b>	6 x 12 mm
<b>CT 138/67</b>	7 x 12 mm
<b>CT 138/68</b>	8 x 13 mm
<b>CT 138/69</b>	9 x 15 mm

En rollo de 50 metros

En rollo de 25 metros



REPUESTOS

<b>CG 138/70</b>	3 x 7 mm
<b>CG 138/70A</b>	4 x 8 mm
<b>CG 138/70B</b>	5,5 x 9 mm
<b>CG 138/70C</b>	6 x 12 mm
<b>CG 138/70D</b>	8 x 13 mm



En rollo de 50 metros

REPUESTOS

**CD 139/6**

Descarga bba. alimentadora curvo con virola de goma

**MERCEDES BENZ**
**CD 139/7**

1/2 x 20



Descarga bba. alimentadora curvo con virola de bronce

**MERCEDES BENZ**
**CD 139/8**

1/2 x 20



Descarga bba. aliemntadora recto

**MERCEDES BENZ**
**CD 139/10**

Para descarga con rulo

**MERCEDES BENZ**
**CD 139/13**

Racord para manguera de 6 mm

**MERCEDES BENZ**
**CD 139/14**

Racord para manguera de 8 mm

**MERCEDES BENZ**
**CD 139/19**

 Macho: M14X1.5  
Hembra: M14x1.5

**ADAPTADOR**

Prolongador para bombita de llenado de circuito universal

**MERCEDES BENZ - DEUTZ - SCANIA**
**CD 139/19A**

 Macho: M20x1,5  
Hembra: M14x1,5

Conexión prolongador para bomba auxiliar(de llenado de circuito)

**MERCEDES BENZ - DEUTZ - SCANIA**
**CD 139/36**

M16x1,5 - 12,5 mm

**Mercedes Benz**  
A9799970172

Conector racord recto con vástago para acople rápido de entrada/salida de filtro trampa de agua

**MERCEDES BENZ OM904/ATEGO 1315/1414/1518/1718**  
OM904LA ACCELO 915C / ACCELO 7DC OM906

REPUESTOS

**CI 140/108**

**Bosch**  
0430232013  
KDAL74S21/19  
**Mercedes Benz**  
A0000178821

Cuerpo de inyector completo sin tobera

**MERCEDES BENZ OM355 - OM352A / OM366LA**
**CI 140/110**

**Bosch**  
0432 193 480  
0431 114 962  
0431 114 959  
0431 114 945

Cuerpo de inyector completo sin tobera

**MERCEDES BENZ OM904/924/926**
**CI 140/118**

**Bosch**  
0432191258-Cuerpo  
**Mercedes Benz**  
A0060175121  
A0020105051

Cuerpo de inyector completo sin tobera

**MERCEDES BENZ AXOR OM457LA EURO 3**  
ACTROS OM541LA

**CI 140/119**

**Bosch**  
9430080707  
KDEL80P58

Cuerpo de inyector completo sin tobera

**MERCEDES BENZ OHL1630 MOTOR**  
OM447 / OM449LA

REPUESTOS

**DI 143/14A**

**Bosch**  
9 421 030 549  
9 421 030 529  
**Zexel**  
155020-2120

Diafragma

**MERCEDES BENZ OM 616-180D**
**DI 143/14B**

**Zexel**  
155020-8920  
155020-7920

Diafragma

**MERCEDES BENZ ELF / DIESEL KIKI**

REPUESTOS

**EA 145/1**

R= 5 X 0.8 mm



**Mercedes Benz**  
000 991 02 20

Tipo A. Rotula punta esferica

**MERCEDES BENZ OM314 - 608D**
**EA 145/2**

R= 6 x 1 mm



**Cod.Orig.**  
071805-010202  
**Mercedes Benz**  
000 991 02 20

Tipo B. Rotula punta esferica

**MERCEDES BENZ OM352 1114**
**EA 145/3**

R= 6 x 1 mm



**Mercedes Benz**  
000 991 24 22

Extremo

**MERCEDES BENZ OM352 1517/1518**
**EA 145/4**

R= 6 x 1 mm



**Mercedes Benz**  
300 991 00 22

Extremo

**MERCEDES BENZ OM352/OM364/OM366  
366A/1215/ OF 1620**

REPUESTOS

**ES 150/21**

Evita soldadura

**VS**

REPUESTOS

**EF 150/51**



**Lucas/Delphi**  
HDF496  
HDF496A  
7176-496A

Unidad sellada c/rosca de 16x1.5mm - ac205 para FC 151/40

**MERCEDES BENZ**

**EF 150/54**



**Mercedes Benz**  
000 090 11 51  
000 092 54 05  
001 092 61 01  
001 092 61 01 64  
352 470 00 92  
A 000 090 11 51  
A 000 092 27 05  
A 000 092 54 05  
A 001 092 61 01  
A 001 092 61 01 64  
A 352 470 00 92

Cartucho filtrante p/vaso de 1/2 litro t/Bosch - ac708m

**MERCEDES BENZ OM314/352/366**

**EF 150/54A**



**Bosch**  
945 1037406  
F026402012  
**Mercedes Benz**  
A0004773515  
**Mann**  
P811

Elemento filtrante tipo Bosch 1 litro

**MERCEDES BENZ**

**EF 150/55**



A: 109mm  
B: 88 mm  
C: 101 mm  
G: 1" x 12 Hilos  
H: Largo 144 mm  
Largo con rosca vaso 160 mm

**Mercedes Benz**  
457 09200 01  
**Racor**  
R 90-30MB

con rosca para filtro racor - br-90hm - para FC 151/46

**MERCEDES BENZ**

**EF 150/57**



A: 109 mm  
B: 79 mm  
C: 80 mm  
G: 1" x 12 Hilos  
H: Largo 180 mm  
Largo con rosca vaso 193 mm

**Racor**  
R 120-10MB  
**Mercedes Benz**  
9794770015

Elemento filtrante tipo Racor para FC 151/48

**MERCEDES BENZ / OM 904 / ATEGO 1315 / 1414 / 1518 / 1718  
OM904LA ACCELO 915C / 7DC / OM906**

**EF 150/57P**



**CON VASO PLASTICO**

**Racor**  
R120-10MB

Elemento filtrante tipo Racor para FC 151/48

**MERCEDES BENZ / OM 904 / ATEGO 1315 / 1414 / 1518 / 1718  
OM904LA ACCELO 915C / 7DC / OM906**

**EF 150/57S**



1"x12UNF

**Bosch Fleetguard**  
0986450727 FS20041  
**Fram Tecfil**  
PS10037 PSD4801  
**DELPHI**  
EFS108

Elemento filtrante DMB, unidad sellada con rosca

**MERCEDES BENZ 1215C 2004/1218 TODOS 2008/1618M 2004/1622L 2004  
1634 L/S 2000/1723 L 2004/1938 OM457LA/1944 S 2004/2423/2630/710/712  
ATEGO 1418/1725/AXOR1933/2040/2830M457LA/366LA/904LA EURO II/906LA**

**EF 150/61**



A: 108 mm  
B: 78 mm  
C: 89 mm  
G: 1" x 16 Hilos  
H: Largo 200 mm  
Largo con rosca vaso: 215 mm

**Mercedes Benz**  
A6884770015KZ  
**Racor**  
R120L4MCJA0II

Elemento filtrante tipo Racor - para FC 151/59

**MERCEDES BENZ 710 ELECTRONICO  
MOTOR OM364 PLUS**

**EF 150/63**



**Mercedes Benz**  
A9060900051  
A9060920105  
A0000901251  
A0000901551  
A9060920305

Elemento filtrante de combustible PU1046/1x

**MERCEDES BENZ ATEGO/AXOR/ACCELO  
OM904/OM906/OM926**

**EF 150/65**



R 1"x14

**Mercedes Benz Fram**  
A3760927201 PS 7171  
A3760927301 LANSS  
**Bosch**  
0986450709 BR60P  
**Parker Tecfil**  
R6010HP PSD4601

Elemento filtrante CMD unidad sellada

**MERCEDES BENZ L 1622 DIESEL 1995-2001 - 1218 1998-2000/LAK 1418 1995-2001  
OHL1621 1998-2000-1214 1995-2001 - OF 1722 2003-2016/L5 1622 1995-2001  
L-1620 1999-1992/L-1610 1990-1992 - 1718 K 1996-2000/L-1615 1991-1994  
1715 1995-2001/1418 1996-2000**

**EF 150/66**



R 1"x14

**Mercedes Benz Volkswagen**  
A4760927201 2TB127491  
**Bosch**  
0986450708 LANSS  
**Parker Agrale**  
R9010HP 6013006035007  
**Tecfil**  
PSD4901

Elemento filtrante CMD unidad sellada

**MERCEDES BENZ 1720A DIESEL 1999-2008/1721 1990-1999/LK2318 1995-2001  
LS 1633 1995-2001/L2325 1995-2001/1720 1999-2008/LK 2325 1995-2001  
1718 K 1996-2000/LB 2318 1995-2001/1720K 2001-2007/1418 1996-2001  
LAK 1418 1995-2001**

**EF 150/67**



**Mercedes Benz**  
A0004779915KZ  
**Fleetguard**  
Fs20222

Elemento filtrante

**MERCEDES BENZ ACTROS/AXOR/ACCELO  
ATRON/ATEGO EURO 5**

**EF 150/301**



**Mercedes Benz**  
A0001420289  
**Man**  
U58/1

Elemento filtrante

**MERCEDES BENZ ACTROS/AXOR/ATEGO  
ACCELO**

**EF 150/302**



**Mercedes Benz**  
A0001407078

Kit de reparación Adblue Urea

**1634 L OM457 LA/ACCELO 1016 OM924LA/815 OM 924EV  
ATEGO 1418/1419/1725/1726 OM904/906LA  
2425/2426 OM906LA/ATEGO/2729 OM926LA**

**EF 150/201-R**



**Mercedes Benz Iveco MAN**  
A0004300969 2992261 81521086001  
A0004300669 01907612 81521020008  
A0004303395 08123564 81521020009  
A0004291097 08190948 81521020010  
A0004293695 Renault 81521020013  
A0004293795 5000295421 81521020019  
A0004293595 5001004902 81521020015  
A0004291297 7421267820 82521020013  
Scania 5001832112 99100360822  
1111131 Eovibus John Deere  
1375997 8285141196 A1204884  
377640 Hyundai Wabco  
Tecfil 95680 7R000 4324100202  
DSF0202 4329980202

Filtro secador de aire de freno DMB - Rosca derecha

**MERCEDES BENZ AXOR/ATEGO/ACTROS MP2  
MP3/LK/LN2/MK/SK/NG/ECONIC**

REPUESTOS

**FC 151/17**



**Mercedes Benz**  
000 092 74 01  
001 092 1201  
000 092 6801  
**MWM**  
9.0541.02.2.0030

Filtro de combustible doble con elementos filtrantes  
**MERCEDES BENZ OM 352/352A/366  
366A - MWM**

**FC 151/17A**



**Mercedes Benz**  
001 092 1201  
000 092 6801  
000 092 74 01  
**MWM**  
9.0541.02.2.0030

Filtro completo sin elementos filtrantes  
**MERCEDES BENZ OM352/352A/366/366A  
MWM**

**FC 151/17B**



**REFORMA**  
**Mercedes Benz**  
000 092 74 01  
**MWM**  
9.0541.02.2.0030

Filtro de combustible doble de unidad sellada  
**MERCEDES BENZ OM352/352A/366/366A  
VS**

**FC 151/18**



Filtro completo sin elementos filtrantes  
**MERCEDES BENZ UNIMOG  
1/2 LITRO**

**FC 151/19**



Filtro completo, incluye elementos filtrantes  
**CUMMINS - SCANIA 9.0L ESTACIONARIOS /11.0L  
MERCEDES BENZ 1114 - 1 LITRO**

**FC 151/19A**



Filtro doble sin elementos de 1 litro  
**MERCEDES BENZ OM 447 / OM 449  
OMNIBUS 374 - 400 EURO 1 Y 2**

**FC 151/20**



Filtro trampa de agua universal  
**UNIVERSAL**

**FC 151/40**



4 salidas con  
rosca de 16 mm x 1.5  
Filtro trampa de agua tapa simple Reforma  
**MAXION - MWM - CUMMINS**

**FC 151/46**



Rosca 1" - 12 hilos  
Rosca P/Purgador M21 x 1,25 - 6H

**Mercedes Benz**  
4760907452  
**Racor**  
690-10HP  
Filtro de combustible tipo Racor  
**MERCEDES BENZ**  
OMNIBUS 0400/OM364A/904/906/1938 ELECTRONICO

**FC 151/46P**



Rosca 1" - 12 hilos  
Ent y sal M14x1,5

**CON  
VASO  
PLASTICO**  
**Mercedes Benz**  
4760907452  
**Racor**  
690-10HP

Filtro trampa de agua tipo racor  
**MERCEDES BENZ**  
OMNIBUS 0400/OM364A/904/906/1938 ELECTRONICO

**FC 151/47**



Rosca 1" - 14 hilos  
Rosca P/Purgador M21 x 1,25 - 6H

Filtro de combustible tipo Racor  
**MERCEDES BENZ OM366A**

**FC 151/47A**



Rosca 1" - 14 hilos  
Rosca P/Purgador M16 x 1,5 - 6H

Filtro de combustible tipo Racor  
**MERCEDES BENZ OM366A**  
CAMIONES 1620/1218

**FC 151/47P**



Rosca 1" - 14 hilos  
Rosca P/Purgador M21 x 1,25 - 6H

**Scania**  
523901

Filtro de combustible tipo Racor  
**MERCEDES BENZ OM366A**

**FC 151/47AP**



Rosca 1" - 14 hilos  
Rosca P/Purgador M16 x 1,5 - 6H

**CON  
VASO  
PLASTICO**  
**Scania**  
523901

Filtro de combustible tipo Racor  
**MERCEDES BENZ OM366A**  
CAMIONES 1620/1218

**FC 151/48S**



**Mercedes Benz**  
6954700090  
9584700090  
9584700190  
9584700390  
**Racor**  
4120-10MB  
Filtro de combustible tipo Racor - Elemento sellado sin vaso  
**MERCEDES BENZ OM904/ATEGO/1315/1414/1518  
1718/OM904LA/ACCELO 915C/7DC/OM906**

**FC 151/48**

**Mercedes Benz**  
695 470 0090  
958 470 0390  
958 470 0090  
958 470 0190

**Racor**  
4120-10MB



**TV 194/48**



Tapa para filtro combustible tipo Racor

**EF 150/57**



Elemento filtrante tipo Racor

**VAS 225/19C**



Vaso decantador de plástico para filtro Racor

Diametro de apoyo filtro:  
Ext: 106mm / Int: 75  
Rosca Filtro: 1" 12 Hilos  
Entrada y Salida: 16x1,5

**Iveco**  
7146867  
**Racor**  
KR27004E

**Racor**  
R120-10MB

**Racor**  
KR-27004  
**Mercedes Benz**  
3760927104  
**Scania**  
524014

Filtro de combustible tipo Racor

**MERCEDES BENZ OM904/ATEGO 1315/1414/1518/1718/OM904LA ACCELO 915C/ACCELO7DC/OM906**

REPUESTOS

**FC 151/59**



**Mercedes Benz**  
A6884700190

**TV 194/53**



**Mercedes Benz**  
A6884700190

Tapa filtro trampa de agua tipo Racor

**EF 150/61**



**Mercedes Benz**  
A6884770015KZ  
Racor  
R120L4MCJAQII

Elemento para filtro trampa de agua tipo Racor

**VAS 225/19M**



**Mercedes Benz**  
A6884770007

Vaso para filtro trampa de agua tipo Racor

**SEN 226/19M**



**Mercedes Benz**  
A6885450024

Sensor de vaso para filtro trampa de agua tipo Racor

Filtro trampa de agua completo para combustible tipo Racor - Bomba electrónica 12 Volt  
**MERCEDES BENZ 710 ELECTRÓNICO MOTOR OM364 PLUS**

REPUESTOS

**FM 152/1**



**Bosch**  
1450410011

Metálico - De vasito bombita alim. y prefiltro t/ Bosch

**MERCEDES BENZ - VS**

**FM 152/3**



**Bosch**  
1450410011

Plástico - de vasito bombita alim. y prefiltro t/ Bosch

**MERCEDES BENZ - VS**

**FM 152/4**



**Bosch**  
2440401003

Largo interior bulón para bombita alim. Tipo Bosch

**MERCEDES BENZ - VS**

**FM 152/4P**



Plastico interior para bulón  
14x1.5mm y 16.15mm

Largo interior bulón para bombita alim. Tipo Bosch

**MERCEDES BENZ - VS**

**FM 152/9**



De trampa de agua universal

**VS**

**FM 152/13**



Filtro tapón de tanque  
**MERCEDES BENZ**  
OM352/352A 1112/114

**FM 152/14**



R= M14 x 1.5 mm

Filtro tapón de tanque

**MERCEDES BENZ OM352/352A - 1114**

**FM 152/15**



R= M16 x 1.5 mm

Filtro tapón de tanque

**MERCEDES BENZ OM352/352A - 1114**

**FM 152/16**



Filtro tapón de tanque

**MERCEDES BENZ 608**

REPUESTOS

**FM 152/17**

Ø 8 mm

Filtro chupador de tanque mod. Nuevo tipo Siemens

**MERCEDES BENZ OM366 - 1215**
**FM 152/18**

Ø 10 mm

Filtro chupador de tanque mod. Nuevo tipo VDO

**MERCEDES BENZ OM 366 - 1215**
**FM 152/19**

Filtro de tanque OA 101 Carroceria "EL DETALLE"

**MERCEDES BENZ - DEUTZ**
**FM 152/22**

R= M22 x 1.5 mm

Filtro para tanque de aire

**MERCEDES BENZ**
**FM 152/23**

Filtro de tanque de aire de freno "VOLTEO"

**MERCEDES BENZ**

REPUESTOS

**IN 154/110A**

**Mercedes Benz**  
 A0060178421  
**Bosch**  
 0432193436

Inyector DMB calibrado con tobera Bosch 0433175485 DSLA146P1730

**MERCEDES BENZ OF1722/1933/ATEGO/AXOR**  
**OM926 LA (EUROIII)**
**IN 154/110B**

**Mercedes Benz**  
 A0060178621  
**Bosch**  
 0432193481

Inyector DMB calibrado con tobera Bosch 0433175484 DSLA146P1729

**MERCEDES BENZ OF 1218/1518 E3**  
**OM904/OM906**
**IN 154/110C**

**Mercedes Benz**  
 A0060179221  
**Bosch**  
 0432193445

Inyector DMB calibrado con tobera Bosch 0433175483 DSLA146P1728

**MERCEDES BENZ 2423 OM906 LA**
**IN 154/110D**

**Mercedes Benz**  
 A0030100451  
 A0070170121  
**Bosch**  
 0432193421  
 0432193416

Inyector DMB calibrado con tobera Bosch 0433175489 DSLA160P1786

**MERCEDES BENZ ACCELO/AXOR/O500 OM924 LA**  
**ATEGO OM926 LA**
**IN 154/110E**

**Mercedes Benz**  
 A0060171421  
**Bosch**  
 0432193480

Inyector DMB calibrado con tobera Bosch 0433175416 DSLA156P1411

**MERCEDES BENZ 915C/1117L/1317L/1517L/814L**  
**OM904/OM906**
**IN 154/110F**

**Mercedes Benz**  
 A0060171521  
**Bosch**  
 0432193481

Inyector DMB calibrado con tobera Bosch 0433175416 DSLA156P1411

**MERCEDES BENZ ATEGO/AXOR/O500 OM906**
**IN 154/110G**

**Mercedes Benz**  
 A0060177521  
 A0020109351  
 A0020107951  
**Bosch**  
 0432193448

Inyector DMB calibrado con tobera Bosch 0433175478 DSLA153P1710

**MERCEDES BENZ ACTROS/AXOR/O500 OM906**
**IN 154/118A**

**Mercedes Benz**  
 A0020105051  
 A0060175121  
 A0070172321  
**Bosch**  
 0432191258

Inyector DMB calibrado con tobera Bosch 0433171741 DLLA150P1164

**MERCEDES BENZ ACTROS/AXOR/O500**  
**OM457LA/OM541/OM542**
**IN 154/118B**

**Mercedes Benz**  
 A0020104151  
 A0060174221  
**Bosch**  
 0432191256

Inyector DMB calibrado con tobera Bosch 0433171741 DLLA160P1032

**MERCEDES BENZ OM457**
**IN 154/118C**

**Mercedes Benz**  
 A0030100551  
**Bosch**  
 0432193419

Inyector DMB calibrado con tobera Bosch 0433175518 DSLA153P5518

**MERCEDES BENZ ACTROS/AXOR**  
**OM457**



REPUESTOS

**JR 155/99**

Mercedes Benz  
A0000900810  
Bosch  
2447010024  
2447010043

Kit con tapon de 24mm con válvula T/M p/ Bomba Alim.

**MERCEDES BENZ**
**JR 155/99B**

Mercedes Benz  
A0000900610  
Bosch  
2447010021

Kit de reparación con válvulas para bomba alim. Tipo Bosch

**MERCEDES BENZ**
**JR 155/103**

Kit de reparación de bomba con perno

**VS**

REPUESTOS

**JR 155/310AG**

Kit de o'rings para placa portaruleman

**MERCEDES BENZ OM447/449 (1633-1639)**

REPUESTOS

**JUN 156/1**

Bosch  
1411073002

Para bomba de acople bombita tipo "A"

**VS**
**JUN 156/8**

Bosch  
1411073000  
1411073004

Para base de bomba alimentadora Tipo A mod. Nuevo Angosta

**VS**
**JUN 156/19A**

Bosch  
A9060910780

Junta para bomba de combustible

**MERCEDES BENZ OM904/906/924/926**

REPUESTOS

**JUN 156/21**

De bomba

**MERCEDES BENZ 170 - RASTROJERO**
**JUN 156/22**

De bomba

**MERCEDES BENZ 3500**
**JUN 156/23**

De bomba

**MERCEDES BENZ 1114**

REPUESTOS

**JUN 156/66A**

**Bosch**  
2440109005

De vasito tipo Bosch goma gruesa

**VS**
**JUN 156/78B**

Junta para tapón tanque combinada corcho - goma

**MERCEDES BENZ**

REPUESTOS

**JUN 156/310T**

Juego de junta para turbo

**RANGER/BLAZER/S10/SPRINTER MOT.  
MAXION 2.5 / APL759/APL821/APL986**
**JUN 156/352T**

Juego de junta para turbo

**MERCEDES BENZ 1114/1517/1518 (OM352A)  
3LKS/TO4B27/APL956/APL120**
**JUN 156/355T**

Juego de junta para turbo

**SCANIA 111/112 - MERCEDES BENZ 1526 OM355/6  
TV6114/4LGZ/4LE**
**JUN 156/364T**

Juego de junta para turbo

**MERCEDES BENZ 712/914 - OM364A/LA  
APL400/TA3164/S2AS058/063**
**JUN 156/366TC**

Juego de junta para turbo completo

**MERCEDES BENZ 1319/1620/1625 OM366A/LA  
TO4E66/TO4B81/S2EL169**
**JUN 156/449T**

Juego de junta para turbo

**SCANIA 133 - MERCEDES BENZ 1630/1633 OM447/449  
TA45/GT45/S400**

REPUESTOS

**LI 157/11**

**Mercedes Benz**  
A 403 016 00 61

Para inyector

**MERCEDES BENZ OM 447 / 449  
1633 / 1938 / 1941**

REPUESTOS

**LA 158/11  
COMUN**

**LA 158/11/AC  
ACERO  
REFORZADO**

<b>Bosch</b>	606904030002
1 410 136 007	<b>Volvo</b>
3 410 190 503	457512

Lamina de acople grande

**MERCEDES BENZ 1526**
**OM 355-5 / OM 355-6**

REPUESTOS

**PLQ 164/1**

20 x 9



<b>Bosch</b>
2430136031
2430136145
2430136161

De inyector

**MERCEDES BENZ 3500**
**PLQ 164/4**

22 x 9



<b>Bosch</b>
2 430 136 017
2 430 136 191

De inyector

**MERCEDES BENZ 1114/1518 MOTOR OM 352/OM352A  
MERCEDES BENZ 1418/1620 MOTOR OM366/OM366A**
**PLQ 164/7**

<b>Bosch</b>
2430136212
2430136222
<b>Mercedes Benz</b>
A0040177052

De inyector

**MERCEDES BENZ 1933 / 1638**
**PLQ 164/9**

18 x 5



<b>Bosch</b>	<b>M.Benz</b>
2430136166	0010177252
<b>Iveco</b>	<b>Scania</b>
9941816	395767
<b>Deutz</b>	<b>Volvo</b>
1321088	1698513

De inyector

**MERCEDES BENZ OM366A C/ TOBERA P422**
**PLQ 164/16**

18 x 7



<b>Bosch</b>
2430136221
F00ZZ20003

De inyector

**MERCEDES BENZ OM 457 ELECTRONICO  
904/906/924/926 EURO III**

REPUESTOS

**PREF 168/1**

<b>Bosch</b>
1 457 434 000

Prefiltro

**MERCEDES BENZ - VS**
**PREF 168/1A**

<b>Bosch</b>
2 457 434 009

Prefiltro - Modelo nuevo con vaso plastico

**MERCEDES BENZ - VS**

REPUESTOS

**PT 170/15**



**Bosch**  
2 433 317 244

Portatovera

**MERCEDES BENZ 1114 / 1517 / 1215**  
DLLA142S1264 - DLLA142S1266

**PT 170/32**



**Bosch**  
2 433 458 117  
2 433 458 123

Portatovera

**MERCEDES BENZ 220 / 240 / 300 / TD**  
DN0SD211

**PT 170/51**



**Bosch**  
2 433 349 465

Portatovera

**MAXION INY BOSCH**  
145P366

**PT 170/53**



**Bosch**  
2 433 458 154

Portatovera

**MERCEDES BENZ 180 MOTOR OM616**  
DN0SD261

**PT 170/55**



**Bosch**  
2 433 349 232

Portatovera

**MERCEDES BENZ OM352 / 364 / 366**  
DLLA142S1264 - DLLA142S1266

**PT 170/56**



**Bosch**  
2 433 314 143  
2 433 314 256

Portatovera

**MERCEDES BENZ 1938**  
DLLA130S1253

**PT 170/66**



**Bosch**  
2 433 349 503

Portatovera para inyector 0432191488/493/503/523  
**MERCEDES BENZ OM447/449/1938 "EDC"**  
160P577

**PT 170/68**



**Bosch**  
2 433 349 122

Portatovera

**MERCEDES BENZ 1620 - OM366LA**  
DLLA134P422

**PT 170/69**



**Bosch**  
2 433 449 434

Portatovera para tobera P

**MERCEDES BENZ OM 447 360CV**  
146P600

**PT 170/70**



**Cód. Original**  
F00V C14 012

Portatovera para common rail

**MERCEDES BENZ OM611 CDI**  
SPRINTER 311/313/314

**PT 170/70A**



CON TRATAMIENTO

**Cód. Original**  
F00V C14 012

Portatovera para common rail

**MERCEDES BENZ OM611 CDI**  
SPRINTER 311/313/314

**PT 170/71**



**Bosch**  
2 433 349 189

Portatovera

**MERCEDES BENZ OM904/906**  
712 / 1115 ELECTRONICO - 156P1411

**PT 170/79**



Portatovera para inyector Delphi  
**MERCEDES BENZ 1215**

DLLA142S1266 - DLLA142S1264

**PT 170/82**



Portatovera p/ inyector 9430080707  
**MERCEDES BENZ 1634**  
146P600 - 146P731

**PT 170/83**



Portatovera  
**MERCEDES BENZ 1633-1938 ROSCA FINA**  
DLLA130S1253

**PT 170/103**



Portatovera

**MERCEDES BENZ 1620**  
INYECTOR DELPHI (TOBERA 066)

REPUESTOS

**RAC 173/1**

6 x 16

**Bosch**  
1 413 462 101

Para purga de aire

**MERCEDES BENZ OM 352 - OM 366 - VS**
**RAC 173/2**

6 x 12



Para purga de aire

**MERCEDES BENZ - VS**
**RAC 173/4**

De salida TPS

**MERCEDES BENZ OM366A**
**RAC 173/6**

15/16 x 1,5 mm



Para caño rígido de tanque

**MERCEDES BENZ 1114**
**RAC 173/32**

14/16 x 1,5 mm

**Bosch**  
2 442 457 000

De salida de bomba de llenado

**MERCEDES BENZ - VS**
**RAC 173/33**

20x1,5 / 14x1,5



De entrada bomba llenado - Racord reductor

**MERCEDES BENZ - VS**
**RAC 173/38**

M22

**Bosch**  
2 443 461 003

Racord tapón con válvula para bomba alimentadora

**BOMBAS SCANIA 0 440 008 074**
**RAC 173/39**

M24

**Bosch**  
2 443 461 020  
**Iveco**  
9967629  
**Scania**  
1374596  
**Volvo**  
3094340

Racord tapón con válvula para bomba alimentadora

**BOMBAS 0 440 008 072**  
**0 440 008 079 - 0 440 008 089**

REPUESTOS

**RAC 173/111**

**Bosch**  
1 413 372 072

Racord modelo nuevo

**MERCEDES BENZ 1114**
**RAC 173/116**

Racord

**MERCEDES BENZ 3500 / 170**
**RAC 173/123**

Salida 14mm

**Bosch**  
9 401 083 327

Con válvula

**MERCEDES BENZ 1215 OM366/366A**

REPUESTOS

**RB 180/2**

**Bosch**  
2 444 617 010

De botador de bomba alimentadora tipo Bosch (todas)

**VS**
**RB 180/3**

**Bosch**  
2 444 615 007  
**Iveco**  
772 161

De filtro para vaso de bomba y prefiltro tipo Bosch (todas)

**VS**
**RB 180/4**

**Bosch**  
2 444 615 006  
**Fiat**  
705 639  
**Iveco**  
772 127

De válvula de bomba alimentadora tipo Bosch (todas)

**VS**

REPUESTOS

**RB 181/1**



De vástago de filtro 1/2 litro

**MERCEDES BENZ**

**RB 181/8**

POR 1 METRO



De acelerador

**VS**

REPUESTOS

**SCI 188/3**



De acero y PVC (2 caños)

**MERCEDES BENZ - VS**

**SCI 188/4**



De acero y PVC (3 caños)

**MERCEDES BENZ - VS**

**SCI 188/8**



3 Caños

**MERCEDES BENZ 1114 - VS**

**SCI 188/9**



2 Caños

**MERCEDES BENZ 1114 - VS**

**SCI 188/10**



Seguro para 1 tubo de inyección

**MERCEDES BENZ OM904/OM906**

**SCI 188/14**



4 Caños

**MERCEDES BENZ - VS**

Iveco  
4734007

**SCI 188/15**



6 Caños

**MERCEDES BENZ - VS**

Iveco  
4806614

**SCI 188/18**



5 Caños

**MERCEDES BENZ - VS**

REPUESTOS

**SV 190/1**



Bosch  
2 444 601 000

Alambre de botador de bombita alimentadora

**MERCEDES BENZ**

**SV 190/9**



Bosch  
9 441 080 033

Alambre ajuste vaso tipo original

**MERCEDES BENZ**

**SV 190/32**



Siemens  
X11-800-001-002Z

Seguro de sujeción para inyectores Siemens

**VS**

REPUESTOS

SO 191/14

12 Volts



**Bosch**  
0330001042

Bomba Bosch VE

**MERCEDES BENZ SPRINTER**

REPUESTOS

TV 194/1

R= 14 x 1.5



Tapa de prefiltro tipo Bosch modelo nuevo

**MERCEDES BENZ**

TV 194/2

R= 14 x 1.5



**Bosch**  
2 459 999 001  
**Iveco**  
129 0638

Soporte prefiltro bomba alimentadora tipo Bosch

**MERCEDES BENZ**

TV 194/8

R = 14 x 1.5



**Mercedes Benz**  
000 092 2708  
**MWM**  
9 0690 12 5 9207

Tapa duofiltro 1/2 litro

**MERCEDES BENZ 1114 OM 352/352A**  
**OM366/366A - MWM**

TV 194/8A

R = 14 x 1.5



**REFORMA**  
**Mercedes Benz**

**MWM**  
9 0690 12 5 9207

Tapa duofiltro para unidad sellada

**MERCEDES BENZ OM 352/352A**  
**OM 366/366A - VS**

TV 194/12

R = 16 x 1.5



Tapa filtro gasoil 1 litro

**MERCEDES BENZ**

TV 194/13

R = 16 x 1.5



Tapa filtro gasoil 1/2 litro

**MERCEDES BENZ**

TV 194/15

R = 14 x 1.5



Tapa duofiltro 1/2 litro

**MERCEDES BENZ - UNIMO**

TV 194/17E

M14 x 1.5



**Bosch**  
0 450 126 009

Tapa de filtro vertical

**MAXION**

TV 194/21

R = 14 x 1.5



**Lucas/Delphi**  
7111-353AS  
**Iveco**  
9927916  
Entradas y Salidas con Rosca de 14 x 1.5 mm. 9918117

Tapa filtro 4 salidas para unidad sellada (reforma)

**MAXION**

TV 194/35

R = 14 x 1.5



Tapa duofiltro

**MERCEDES BENZ OM 447/449 1633/1935**  
**1938/1953 / OMNIBUS 374/409 EURO 1/2**

TV 194/44

R = 1" - 12 hilos

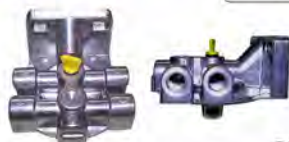

**M. Benz**  
376 092 7108

Tapa de filtro de combustible tipo Racor

**M.BENZ OMNIBUS 0400/OM364/OM904/906/1938 ELEC.**

TV 194/45

R = 1" - 14 hilos



Tapa de filtro de combustible tipo Racor

**MERCEDES BENZ OM366A**

REPUESTOS

**TV 194/45A**

R = 1" - 14 hilos

Entrada y salida : M16x1.5

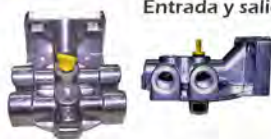

Tapa de filtro de combustible tipo Racor

**MERCEDES BENZ**
**TV 194/48**

Diametro de apoyo filtro:

Ext: 106mm / Int: 75

Rosca Filtro: 1" 12 Hilos

Entrada y Salida: 16x1.5

Tapa para filtro combustible tipo Racor

 MERCEDES BENZ OM904/ATEGO 1315/1414/1518/1718  
 OM904LA ACCELO 915C/ACCELO 7DC / Om906

**TV 194/53**

Bomba electrónica 12 Volt

**Mercedes Benz**  
 A6884700190

Tapa para filtro de combustible tipo Racor

**MERCEDES BENZ 710 ELECTRÓNICO MOTOR OM364 PLUS**

REPUESTOS

**TA 195/6**

**Bosch**

2 911 271 703

Ciego de 18mm

**MERCEDES BENZ**
**TA 195/8**

**Bosch**

2 443 462 000

Para válvula de bombita alimentadora

**MERCEDES BENZ**
**TA 195/9**

**Bosch**

2 443 462 014

De resorte émbolo de bombita

**MERCEDES BENZ**
**TA 195/10**

**Bosch**

2 911 271 701

Ciego de 14mm

**MERCEDES BENZ**
**TA 195/19A**

16x1,5



Tapón de 16mm con llave Alem para Filtros y varios

**MERCEDES BENZ**
**TA 195/20**

**Bosch**

4 030 700 055

**Fiat**

46405760

Tapón de último inyector

**MERCEDES BENZ**
**TOR 202/2**

**Bosch**

1 413 453 020

Tipo Bosch con cabeza hexagonal

**MERCEDES BENZ - VS**
**TOR 202/9**

Rosca 3/8" x 24h

**Perkins**

001 901

De filtro, plástico

**MERCEDES BENZ - VS**
**TOR 202/12**

**Mercedes Benz**

376 092 7201

**Racor**

KR 20017

Purgador para vaso decantador de aluminio tipo Racor

**MERCEDES BENZ - VS**
**TU 210/10**

Ø 8,5mm R=14x1,5mm

 Hex 17 mm  
 Largo 19 mm

Larga

**MERCEDES BENZ 1114**

REPUESTOS

**TU 212/2**

6 x 1 mm



**Bosch**  
2 915 011 007  
2 423 315 013

Tuerca

**VS**

**TU 212/12**

16 x 1.5 mm



Porta conexión para caño de combustible

**VS**

**TU 212/18**



Tuerca y terminal para flexible de 16 x1,5mm

**MERCEDES BENZ**

**TU 212/19**



Tuerca y terminal para soldar de 16 x1.5mm

**MERCEDES BENZ**

**TU 212/25**



**Mercedes Benz**  
403 017 02 71

Tuerca sujeción inyector MB supertorque

**MERCEDES BENZ OM 447/OM449**

REPUESTOS

**TIM 213/1**

6 x 1,5 mm



Tubo de inyección. Tira largo de 3 metros

**VS**

**TIM 213/2**

6 x 2 mm



Tubo de inyección. Tira largo de 3 metros

**VS**

**TIM 213/3**

6 x 3 mm



Tubo de inyección. Tira largo de 3 metros

**VS**

**TIM 213/6**

6 x 1,8 mm



Tubo de inyección. Tira largo de 3 metros

**VS**

REPUESTOS

**UN 217/1**

8 mm



Unión de acero

**VS**

**UN 217/6**

16 mm



**PARA MV 2217**

Unión orientable 16mm con dos vástagos de 10mm a 180

**MERCEDES BENZ OM904/906**

REPUESTOS

**UN 217/15A**

10 mm



Con vástago de 7mm para poliamida de 1/4" (3,35mm)

**VS**
**UN 217/15B**

10 mm



Con vástago de 6mm p/manguera o poliamida de 5mm

**VS**
**UN 217/16**

12 mm



Con vástago de 7mm p/manguera o poliamida de 1/4" (6,35mm)

**VS**
**UN 217/17**

12 mm



Con vástago de 8,5mm p/manguera o poliamida de 8mm

**VS**
**UN 217/18**

12 mm



Con vástago de 9,5mm p/manguera o poliamida de 3/8" (8mm)

**VS**
**UN 217/19**

13 mm



Con vástago de 7mm p/manguera o poliamida de 1/4" (6,35mm)

**VS**
**UN 217/20**

13 mm



Con vástago de 8,5mm p/manguera o poliamida de 8mm

**VS**
**UN 217/21**

13 mm



Con vástago de 10mm p/manguera o poliamida de 3/8" (9mm)

**VS**
**UN 217/22**

14 mm



Con vástago de 7mm p/manguera o poliamida de 1/4" (6,35mm)

**VS**
**UN 217/23**

14 mm



Con vástago de 8,5mm p/manguera o poliamida de 8mm

**VS**
**UN 217/24**

14 mm



Con vástago de 10mm p/manguera o poliamida de 3/8" (9mm)

**VS**
**UN 217/24A**

14 mm



Con vástago de 11,5mm p/manguera o poliamida de 11mm

**VS**
**UN 217/25**

10 mm



Con vástago de 7,5mm p/manguera o poliamida de 1/4" (6,35mm)

**VS**
**UN 217/26**

12 mm



Con vástago de 7,5mm p/manguera o poliamida de 1/4" (6,35mm)

**VS**
**UN 217/27**

16 mm



Con vástago de 12mm p/manguera o poliamida de 1/2" (12,7mm)

**VS**
**UN 217/28**

16 mm



Con vástago de 7mm p/manguera o poliamida de 1/4" (6,35mm)

**VS**
**UN 217/29**

16 mm



Con vástago de 8,5mm p/manguera o poliamida de 8mm

**VS**
**UN 217/30**

16 mm



Con vástago de 9,5mm p/manguera o poliamida de 3/8" (9mm)

**VS**

REPUESTOS

**UN 217/53**

14x10x4mm

**Mercedes Benz**  
 376 990 06 88

De acero para retorno

**MERCEDES BENZ OM366 / 366A**
**UN 217/54**

14x10x4mm



De acero para retorno

**VS**
**UN 217/55**

10x7x7 mm



De acero para lubricación de bomba inyectora y comp. - 150°

**MERCEDES BENZ OM 366**
**UN 217/56**

**Mercedes Benz**  
 376 200 71 52

De acero para refrigeración compresor Wabco

**MERCEDES BENZ OM366A /LA/OHL**
**UN 217/57**

**Mercedes Benz**  
 376 200 72 52

Unión doble para base termostato para compresor Wabco

**MERCEDES BENZ OM366A /LA/OHL**
**UN 217/59**

12 mm



Entrada y salida de combustible bomba Bosch EP/VA

**VS**
**UN 217/60**

1/2 x 20 mm



Entrada de combustible para bomba inyectora DPA Rotodiesel

**VS**

REPUESTOS

**UC 218/PE06** Para Poliamida de 6 mm

**UC 218/PE08** Para Poliamida de 8 mm

**UC 218/PE10** Para Poliamida de 10 mm

**UC 218/PE12** Para Poliamida de 12 mm

**UC 218/PE14** Para Poliamida de 14 mm

**UC 218/PE16** Para Poliamida de 16 mm

**UC 218/PE1/4** Para Poliamida de 1/4"

**UC 218/PE3/8** Para Poliamida de 3/8"

**UC 218/PE1/2** Para Poliamida de 1/2"

**UC 218/PE5/16** Para Poliamida de 5/16"

 Union Conectora para Poliamida  
 (TEE - Tubo - Tubo) Modelo PE

**VS**

<b>UC 218/PU06</b>	Para Poliamida de 6 mm
<b>UC 218/PU08</b>	Para Poliamida de 8 mm
<b>UC 218/PU10</b>	Para Poliamida de 10 mm
<b>UC 218/PU12</b>	Para Poliamida de 12 mm
<b>UC 218/PU14</b>	Para Poliamida de 14 mm
<b>UC 218/PU16</b>	Para Poliamida de 16 mm
<b>UC 218/PU1/4</b>	Para Poliamida de 1/4"
<b>UC 218/PU3/8</b>	Para Poliamida de 3/8"
<b>UC 218/PU1/2</b>	Para Poliamida de 1/2"
<b>UC 218/PU5/16</b>	Para Poliamida de 5/16"



Union Conectora para Poliamida  
(Tubo - Tubo) Modelo PU

**VS**

<b>UC 218/PV04</b>	Para Poliamida de 4 mm
<b>UC 218/PV06</b>	Para Poliamida de 6 mm
<b>UC 218/PV08</b>	Para Poliamida de 8 mm
<b>UC 218/PV10</b>	Para Poliamida de 10 mm
<b>UC 218/PV12</b>	Para Poliamida de 12 mm
<b>UC 218/PV1/4</b>	Para Poliamida de 1/4"
<b>UC 218/PV3/8</b>	Para Poliamida de 3/8"
<b>UC 218/PV1/2</b>	Para Poliamida de 1/2"
<b>UC 218/PV5/16</b>	Para Poliamida de 5/16"



Union Conectora para Poliamida (Tubo - 90°) Modelo Pv

**VS**

REPUESTOS

**VAL 221/2**

**Bosch**  
1 457 413 010

Válvula

**MERCEDES BENZ - RASTROJERO**
**VAL 221/6**

14 x 1.5

**Bosch**  
1 417 413 000

Válvula

**MERCEDES BENZ 1114**
**VAL 221/7**

Válvula de filtro con agujero calibrado

**MERCEDES BENZ 1114**
**VAL 221/12**

16 x 1.5 / 18 x 1.5

**Mercedes Benz**  
A9060910224  
A0000920810

Válvula de retención de filtro de combustible

**MERCEDES BENZ OM904/OM906**
**VAL 221/17**

14 x 1.5

**Bosch**  
1 417 413 047

Válvula

**MERCEDES BENZ 1114**
**VAL 221/18**

8 mm



Válvula anti-retorno de entrada y salida recta

**VS**
**VAL 221/19A**

10 mm



Válvula anti-retorno de entrada y salida recta

**VS**
**VAL 221/19B**

12 mm



Válvula anti-retorno de entrada y salida recta

**VS**
**VAL 221/22**

6 mm



Válvula anti-retorno de entrada y salida recta

**VS**
**VAL 221/23A**

14 x 1.5

Presión 3.5kg



Válvula de sobre-presion

**MERCEDES BENZ 1721 - OM 366 EURO II**  
**MITSUBISHI**
**VAL 221/24**

12 x 1.5

**Bosch**  
1 417 413 046  
1 417 413 012

Válvula

**MERCEDES BENZ**
**VAL 221/30**

16 x 1.5

**Mercedes Benz**  
A5410700646  
A5410700246  
A5410700546

Válvula

**Om457 ELECTRONICO /0501LA/0502**  
**AXOR/ACTROS**
**VAL 221/35A**

16 x 1.5

MODELO ORIGINAL

**Mercedes Benz**  
9060921210  
9060920510

Válvula de descarga

**MERCEDES BENZ OM904/906LA**
**VAL 221/35AF**

 MODELO ORIGINAL  
CON FILTRO INTERIOR  
ITALIANA

**Mercedes Benz**  
9060921210  
9060920510

Válvula de descarga

**MERCEDES BENZ OM904/OM906**

REPUESTOS

**VAS 225/21L**



**Bosch**  
2 459 999 002

Para prefiltro tipo Bosch liso

**MERCEDES BENZ - VS**

**VAS 225/24**



**Perkins**  
002 894

Recto, para prefiltro

**MERCEDES BENZ - VS**

REPUESTOS

**VAS 225/32**



De aluminio de 1 litro

**MERCEDES BENZ 1633 / 1938**  
OM447 / OM 449

**VAS 225/33**



**Bosch**  
2 447 010 015

Para prefiltro tipo Bosch

**MERCEDES BENZ - VS**

**VAS 225/34**



Para trampa universal

**MERCEDES BENZ - VS**

**VAS 225/35**



Tipo CAV, recto

**MERCEDES BENZ - VS**

**VAS 225/38**



**Mercedes Benz**  
000 092 0002

Vaso de gasoil de 1/2 litro

**MERCEDES BENZ 1114 / 1517 / 1518**  
OM352/OM352A

**VAS 225/39**



Para filtro de 1 litro

**MERCEDES BENZ - VS**

**VAS 225/41**



Rosca P/Purgador  
M21 x 1,25 - 6H

**Scania**  
524 014  
**M. Benz**  
376 092 7104  
**Racor**  
KR 27004

Vaso decantador para conjunto filtro tipo Racor

**MERCEDES BENZ OM904/906 - VS**

**VAS 225/41C**



Rosca P/Purgador  
M21 x 1,25 - 6H

**Scania**  
524 014  
**M. Benz**  
376 092 7104  
**Racor**  
KR 27004

Contiene: Vaso decantador, o ring y purgador  
Vaso decantador para conjunto filtro tipo Racor

**MERCEDES BENZ OM904/906 - VS**

REPUESTOS

**SEN 226/19M**



**Mercedes Benz**  
A6885450024

Sensor de vaso para filtro trampa de agua tipo Racor

**MERCEDES BENZ 710 ELECTRONICO**

REPUESTOS

**VAST 227/3**



031081

Base perno corto para filtros y trampa de agua

**MERCEDES BENZ - VS**

**VAST 227/4**



105363

Base perno largo para filtros y trampa de agua

**MERCEDES BENZ - VS**

REPUESTOS

**tmDN0SD1510**



**Bosch**  
0434250011

Tobera

**MERCEDES BENZ 170 - 0 430 211 009**  
KCA 30 SD 2/4

**tmDN0SD211**



**Bosch**  
0434250009

Tobera

**MERCEDES BENZ**  
3500-312 - 0 430 202 033 KC 60 S D 21/4

**tmDN0SD2110**



**Bosch**  
0434250012  
**Nippon Denso**  
105000-1650

Tobera

**MERCEDES BENZ INYECTOR COMPLETO**

**tmDN0SD220**



**Bosch**  
0434250072

Tobera

**MERCEDES BENZ 220-240-300 , 0 430 211 041**  
KCA 30 SD 27/4

**tmDN0SD261**



**Bosch**  
0434250120

Tobera

**MERCEDES BENZ VEH.190D-200D-200TD-180.**  
0 430 211 066 KCA 27 S 55

**tmDN0SD265**



**Bosch**  
0434250128

Tobera

**MERCEDES BENZ VEH.250 TD-300TD-250D**  
0 430 211 053 KCA 30 S 44

**tmDN0SD314**



**Bosch**  
0434250192/176

Tobera

**MERCEDES BENZ C 220 D C-SERIE (T 220 P)**  
(ORIGEN FRANCIA). 0 430 211 997 KCE 27 S 3

**tmDLA130S1253**



**Bosch**  
9430084244

Tobera

**MERCEDES BENZ 1633/1938 USE 271 486 0 430 233 015**  
KBAL 80 S 37

**tmDLA131S1035**



**Bosch**  
0433271486

Tobera

**MERCEDES BENZ**  
1630-1933-1935-1938-1941

**tmDLA134P422**



**Bosch**  
0433171303

Tobera

**MERCEDES BENZ**  
L 710 C/ OM 364A - 218/1418 C/ OM 366 A  
/ 0 431 133 984 KBEL 82 P 18

**tmDLA137S1157**



**Bosch**  
0433271515

Tobera

**MERCEDES BENZ L 914/1114/814 CON MOTOR OM 364 LA -**  
0 430 232 013 KDAL 74 S 21/19

**tmDLA142S1264**



**Bosch**  
9430084245

Tobera

**MERCEDES BENZ 1114 -1314-1514-608- 911-1112**  
-1215-1615-1315 0 430 233 015 KBAL80S37

REPUESTOS

**tmDLA142S1266****Bosch**  
9430084247

Tobera

MERCEDES BENZ 1619-1620 TURBOC/TURBO ZANELLO  
- 0 430 232 013 KDAL 74 S 21/19**tmDLA142S926****Bosch**  
0433271466/483

Tobera

MERCEDES BENZ  
1622 OM 366 LA - 0 431 203 160 KBL 88 S 203/4**tmDLA150S781****Bosch**  
0433271394

Tobera

MERCEDES BENZ  
1526 - 0 430 232 013 KDAL 74 S 21/19

REPUESTOS

**em1418325005****Bosch**  
1418325005

Elemento

MERCEDES BENZ  
3500 L1112 70MM USE 1 418 325 006 / 020**em1418325096****Bosch**  
1418325096

Elemento

MERCEDES BENZ 1114 9MM . 608-L911-L1112

**em1418325145****Bosch**  
1418325145

Elemento

MERCEDES BENZ  
1620-1622-OM 366 IA TURBO**em1418325898****Bosch**  
1418325898

Elemento

MERCEDES BENZ  
L608/911/1112/1114/8MM USE 1 418 325 899**em2418450069****Bosch**  
2418450069

Elemento

MERCEDES BENZ 1926

**em2418455016****Bosch**  
2418455016

Elemento

MERCEDES BENZ L-1526

**em2418455134****Bosch**  
2418455134

Elemento

MERCEDES BENZ LS 1633 - LS 1938

**em9401083503****Bosch**  
9401083503

Elemento

MERCEDES BENZ  
LA 1215/1615/L 1619/ 1315 L913 LO 813**emF000401157****Bosch**  
F000401157

Elemento

MERCEDES BENZ 2.0 OH 1621 L

REPUESTOS

**vm1418522009****Bosch**  
1418522009

Válvula

MERCEDES BENZ 3500/RASTROJERO 42/52 HP

**vm1418522019****Bosch**  
1418522019

Válvula

MERCEDES BENZ 1114 C

**vm1418522055****Bosch**  
1418522055

Válvula

MERCEDES BENZ 114/EJERC  
D 1215/1615 / L 1619 / OH 1319 / 1419

REPUESTOS

vm1418522201



**Bosch**  
1418522201

Válvula

MERCEDES BENZ 1215 MOT.OM 366 P/BBA.  
9400084020 MOT. DEUTZ ESTACIONARIO

vm2418552003



**Bosch**  
2418552003

Válvula

MERCEDES BENZ  
1521/1926/1618 USE 2 418 522 002

vm2418552005



**Bosch**  
2418552005

Válvula

MERCEDES BENZ  
1526 PEGASO 9100/9105 USE 2 418 522 005

vm2418552069



**Bosch**  
2418552069

Válvula

MERCEDES BENZ 1630-1935-1633-1938

vmF000401074



**Bosch**  
F000401074

Válvula

MERCEDES BENZ OF 1620 / 1721 OH 1621  
MOTOR OM 366 LA EURO N° BOMBA. F000400002

REPUESTOS

180 D		>>	02/91	bm211A8
180 D		03/91	>>	bm215N4
209 D	OM 617.913	09/82	01/89	bm012MS
322 D	OM 322	01/61	05/64	bm211A8
409 D	OM 617.913	04/82	01/89	bm012MS
190 2.5 TD serie [124]	OM 602.961	09/88	08/93	bm215N4
200 2.0 D serie [124]	OM 601.912 (4 mot. N°009929)	12/84	06/93	bm012M5
200 2.0 D serie [124]	OM 601.912 (4 mot. N°119225)	12/84	06/93	bm012M5
200 2.0 D serie [124]	OM 601.912 ( mot. N°009930 4)	12/84	06/93	bm215N4
200 2.0 D serie [124]	OM 601.912 ( mot. N°119226 4)	12/84	06/93	bm215N4
250 D serie [124]	OM 602.912 (4 mot. N°018671)	04/85	08/93	bm012M5
250 D serie [124]	OM 602.912 (4 mot. N°1255 58)	04/85	08/93	bm012M5
250 D serie [124]	OM 602.912 ( mot. N°018672 4)	04/85	08/93	bm215N4
250 D serie [124]	OM 602.912 ( mot. N°125559 4)	04/85	08/93	bm215N4
300 3.0 D serie [124]	OM 603.912 (J mot. N°031254)	01/85	06/93	bm012M5
300 3.0 D serie [124]	OM 603.912 ( mot. N°03125 5 4)	01/85	06/93	bm215N4
300 2.5 TD serie [124]	OM 602.962	09/89	08/92	bm215N4
300 3.0 TD serie [124]	OM 603.960 (4 mat. N°017191)	09/86	06/93	bm012M5
300 3.0 TD serie [124]	OM 603.960 ( mot. N°-017192 6)	09/86	06/93	bm215N4
250 TD serie [124] mod.T	OM 602.962	09/90	06/93	bm215N4
300 TD serie [124] mod.T	OM 603.912 (4 mot. N°-031254)	09/89	06/93	bm012M5
300 TD serie [124] mod.T	OM 603.912 ( mot. N°031255 4)	09/89	06/93	bm215N4
300 TD serie [124] mod.T	OM 603.960 (4 mat. N°-017191)	09/86	06/93	bm012MS
300 TD serie [124] mod.T	OM 603.960 ( mot. N°017192 4)	09/86	06/93	bm215N4
190 2.0 D serie [201]	OM 601.911 (4 mat. N°-023517)	09/89	08/93	bm012MS
190 2.0 D serie [201]	OM 60s.9LI (4 mot. N°292357)	09/89	08/93	bm012M5
190 2.0 D serie [201]	OM 601.911 ( mat. N°O23518 4)	09/89	08/93	bm215N4
190 2.0 D serie [201]	OM 601.911 ( mot. N°292358 4)	09/89	08/93	bm215N4

190 2.5 D serie [201]	OM 602.911 (4 mat. №01452d)	09/88	03/93	bm012MS
190 2.5 D serie [201]	OM 602.911 (4 mot. №071586)	09/88	03/93	bm012M5
190 2.5 D serie [201]	OM 602.911 ( mat. №014526 4)	09/88	03/93	bm21SN4
190 2.5 D serie [201]	OM 602.911 ( mot. №071587 4)	09/88	03/93	bm215N4
190 2.5 DT serie [201]	OM 602.961	01/88	08/93	bm215N4
C 220 D serie (202)	OM 604.910	08/93	01/95	bm315N5
C 220 D serie [202]	OM 604.910	02/95	06/99	bm415N6
C 220 Cdi serie [202] mod.T	OM 611.960 (4 mot. №30161510)	12/97	02/01	bm615M8
C 220 Cdi serie [202] mod.T	OM 611.960 (4 mot. №50055542)	12/97	02/01	bm615M8
C 220 Cdi serie [202] mod.T	OM 611.960 (mot. №30161511 4)	12/97	02/01	bm615M8
C 220 Cdi serie [202] mod.T	OM 611.960 (mot. №50055543 6)	12/97	02/01	bm615M8
C 220 Cdi serie [203]	OM 611.962	05/00	02/03	bm615M8
C 220 Cdi Sportcoupe serie [203]	OM 611.962	01/01	02/03	bm615M8
C 220 Cdi serie [203] mod.T	OM 611.962	01/01	02/03	bm615M8
C 250 TD serie [202] mod.T	OM 605.960	05/96	02/01	bm415N6
C 250 D serie [202]	OM 605.910	05/93	08/95	bm315N5
C 250 TD serie [202]	OM 605.960	09/95	04/00	bm415N6
C 270 Cdi serie [203]	OM 612.962 (4 mot. №30006560)	12/00	08/04	bm615M8
C 270 Cdi serie [203]	OM 612.962 (mot. N°-3iXl06561 -3•)	12/00	08/04	bm615M8
C 320 Cdi serie [203]	OM 642.910	09/04	05/07	bm533B0
E 250 TD serie [124]	OM 602.962	07/93	06/95	bm215N4
E 250 TD serie [124]	OM 602.962	07/93	06/95	bm215N4
E 300 D serie [124]	OM 606.910	07/93	06/95	bm315N5
E 250 TD serie [124] mod.T	OM 605.911	07/93	05/96	bm315N5
E 220 D serie	OM 604.912			
E 220 D serie [210]	OM 646.961	03/02	>>	bm615M8
E 250 D serie [210]	OM 605.912	06/95	06/99	bm415N6
E 270 Cdi serie (210)	OM 612.961 (6 mot. №30006560)	06/99	03/02	bm615M8
E 270 Cdi serie [210]	OM 612.961 { mot. №30006561 4)	06/99	03/02	bm615M8
E 290 TD serie [210]	OM 602.982	01/96	06/99	bm715N9
E 300 TD serie [210]	OM 606.962	03/97	06/99	bm415N6
E 320 Cdi serie [210]	OM 613.961 (4 mot. №30004179)	06/99	03/02	bm615M8
E 320 Cdi serie [210]	OM 613.961 ( mot. №30Ei04180 4)	06/99	03/02	bm615M8
E 270 Cdi serie (210) mod.T	OM 612.961 {6 mot. №30E06560)	06/99	01/03	bm615M8
E 270 Cdi serie [210] mod.T	OM 612.961 ( mot. №30006561 4)	06/99	01/03	bm615M8
E 290 TD serie [210] mod.T	OM 602.982	05/96	06/99	bm715N9
E 300 TD serie [210] mod.T	OM 606.962	03/97	06/99	bm415N6
E 320 Cdi serie (210) mod.T	OM 613.961	07/99	01/03	bm615M8
ML 270 Cdi serie [163]	OM 612.963 (6 mot. N-°30E06560)	11/99	06/05	bm615M8
ML 270 Cdi serie [163]	OM 612.963 ( mot. №30006561 4)	11/99	06/05	bm615M8

REPUESTOS

ML 350 Cdi serie [164]	OM 642.940	12/09	01/10	bm533B0
ML 400 Cdi serie [163]	OM 628.963	09/01	06/05	bm615M8
S 350 SLD T serie [163]	OM 603.970	03/90	06/91	bm215N4
S 300 TD serie [140]	OM 606.961	06/96	09/98	bm415N6
S 350 TD serie [140]	OM 603.971	06/93	06/96	bm215N4
S 400 Cdi serie [220]	OM 628.960	09/03	08/05	bm615M8
Sprinter 211 2.2 Cdi	OM 611.981 (6 mot. №30161510)	04/Gli	05/06	bm615M8
Sprinter 211 2.2 Cdi	OM 611.981 (6 mot. №50055542)	04/£0	05/06	bm615M8
Sprinter 211 2.2 Cdi	OM 611.981 ( mot. №30161511 C)	04/00	05/06	bm615M8
Sprinter 211 2.2 Cdi	OM 611.981 ( mot. №50055543 4)	04/Li0	05/06	bm615M8
Sprinter 308 2.2 Cdi	OM 611.987 (6 mot. №30161510)			bm615M8
Sprinter 308 2.2 Cdi	OM 611.987 (6 mot. №50055542)			bm615M8
Sprinter 308 2.2 Cdi	OM 611.987 { mot. №30161511 4)			bm615M8
Sprinter 308 2.2 Cdi	OM 611.987 ( mot. N°-5D055543 -3•)			bm615M8
Sprinter 311 2.1 Cdi	OM 611 LA			bm615M8
Sprinter 311 2.2 Cdi	OM 611 LA	06/01	12/04	bm615M8
Sprinter 312 2.5 TD	Maxion OM 014A			bm814N0
Sprinter 313 2.2 Cdi	OM 611 LA	06/01	>>	bm615M8
Sprinter 413 2.2 Cdi	OM 611 LA	06/01	>>	bm615M8
Viano 2.2 Cdi	OM 646 DE22LA (MOC3) - OM 646.f	09/03	>>	bm615M8
Vito 2.2 D	OM 601.942	11/95	09/OK	bm215N4
Vito 2.2 Cdi	OM 611.980 (6 mot. №30161510)	04/99	09/03	bm615M8
Vito 2.2 Cdi	OM 611.980 {6 mot. №50055542)	04/99	09/03	bm615M8
Vita 2.2 Cdi	OM 611.980 ( mot. №30161511 4)	04/99	09/03	bm615M8
Vito 2.2 Cdi	OM 611.980 ( mot. №5fXi5SS43 4)	04/99	09/03	bm615M8

REPUESTOS

<p><b>ssA0001400030</b></p>  <p><b>Mercedes Benz</b> 0001400030</p> <p>Calentador DMB difusor inyector de adblue</p> <p><b>MERCEDES BENZ ACTROS</b></p>	<p><b>ssA0041537028</b></p>  <p><b>Mercedes Benz</b> A0041537028 A0041537023 A0041537628 A0061535628 A0101535328</p> <p>Sensor de presión de aire Map DMB</p> <p><b>MERCEDES BENZ AXOR 1634 OM926</b> <b>ATEGO OM906</b></p>	<p><b>ssA0015425617</b></p>  <p><b>Mercedes Benz</b> A0015425617 A0015429017 <b>Volvo</b> 3417000 34170001</p> <p>Sensor de presión de aceite DMB</p> <p><b>MERCEDES BENZ LS1935 OM366</b> <b>BUSES 0400 OM447</b></p>
<p><b>ssA0041532028</b></p>  <p><b>Mercedes Benz</b> A0041532028 A0091534728 <b>Bosch</b> 0281006282 0281002246 0281002247 <b>Cummins</b> 4893926</p> <p>Sensor de presión de aire Map DMB</p> <p><b>MERCEDES BENZ ACTROS OM904/ANTOS OM924</b> <b>AROCS OM906/AXOR OM926</b></p>	<p><b>ssA0071530828</b></p>  <p><b>Mercedes Benz</b> A0071530828 A0041534928</p> <p>Sensor de presión de aceite DMB</p> <p><b>MERCEDES BENZ ACTROS OM904 LA/ANTOS OM906LA/AROCS OM928 LA</b> <b>AXOR OM926 LA/ATEGO OM470/471 LA/ECONIC OM501/502 LA / BUSES 0500</b></p>	<p><b>ssA0015457409</b></p>  <p><b>Mercedes Benz</b> A0015457409 A0025450209 A0015451709 2004925 4441RHO</p> <p>Sensor interruptor de señal de caja DMB</p> <p><b>MERCEDES BENZ ATEGO/ATRON</b> <b>ACCELO</b></p>

REPUESTOS

**ssA0015457309**



**Mercedes Benz**  
A0015457309  
A0015451609  
A0015454609  
A0025450109

Sensor interruptor de señal de caja DMB

**MERCEDES BENZ ACTROS OM457  
AXOR 210 OM926**

**ssA0101535328**



**Mercedes Benz**  
A0101535328  
A0041537628  
A0041536128  
A0041537028  
**Bosch**  
0281006481

Sensor interruptor de señal de caja DMB

**MERCEDES BENZ ACTROS OM457  
AXOR 210 OM926**

**ssA0101535328**



**Mercedes Benz**  
A0011533120  
A0011532120  
**Bosch**  
0192114011

Sensor de cigüeñal DMB

**MERCEDES BENZ ACTROS (1996-2003) OM904  
ACTROS (2003-2008) OM906 / ACTROS (2008-2011) OM924  
ACTROS (2011-2020) OM926 / ATEGO (1998-2004) OM457**

**ssA9705450124**



**Mercedes Benz**  
A9705450124

Sensor nivel líquido refrigerante DMB

**MERCEDES BENZ ACCELO 915/1016 OM924/ACCELO 915 OM904 ATEGO 1418 OM904 -  
ATEGO 1419/1725/2425/2426 OM926/ATRON 1624 OM906  
ATRON 1634 OM457/AXOR 1933/2035/2831/3131 OM926  
AXOR 3340 OM457**

**ssA0041537028**



**Mercedes Benz**  
A0041537028  
A0041537023  
A0041537628  
A0061535628  
A0101535328

Sensor de presión de aire map DMB

**MERCEDES BENZ AXOR 1634 OM926  
ATEGO OM906**

**ssA0155422417**



**Mercedes Benz**  
A0155422417  
A0125424817  
A0135426217

Sensor de velocidad DMB

**MERCEDES BENZ ATEGO G85/AXOR  
G210/G240 - ECONIC/ACTROS**

**ssA0031532728**



**Mercedes Benz Chrysler**  
A0031532728 5080352AA  
A0031532828 5080350AA  
A6519050000 Mitsubishi  
**Jeep/Dodge** MN960274  
5080352AA MN960372

Sensor de velocidad DMB

**MERCEDES BENZ C230 1.8L/C240 2.6L/C320/ML320  
CLK320/E320 3.2L / ML350 3.7L / S430 4.3L / SL500 5.0L**

**ssA0005450527**



**Mercedes Benz**  
A0005450527  
A0005450427  
**Jeep/Chrysler/Dodge**  
05080371AA

Sensor electroválvula DMB

**MERCEDES BENZ  
SPRINTER 313/413/611 CDI**

**ssA00051531328**



**Mercedes Benz Chrysler**  
A00051531328 5080346AA  
A0031539728 K68407876AA  
A0031539726 Jeep  
**Jeep/Dodge** 051175762AA  
5080346AA

Sensor de árbol de levas DMB

**MERCEDES BENZ SPRINTER 311/413/515 2.2 CDI - CLASE A 140 1.4  
140 1.6/190 1.9 - CLASE B 180 1.8 CDI/200 2.0 CDI - CLASE C 200 2.0/270 2.7 CDI  
CLASE E 200 2.0/220 2.2/270 2.7 CDI**

**ssA9795420318**



**Mercedes Benz**  
A9795420318  
**Volvo**  
21538791

Sensor de presión de aire MAP DMB

**MERCEDES BENZ ATEGO 4.4 L / AXOR 3.2 L**

**ssA0011532120**



**Mercedes Benz**  
A0011532120  
A0011533120

Sensor de cigüeñal DMB

**MERCEDES BENZ ACTROS OM457  
ATEGO OM904 - AXOR OM906**

**ssA0041534228**



**Mercedes Benz**  
A0041534228  
A0041534328

Sensor de temperatura del refrigerante, interruptor ventilador de radiador DMB

**MERCEDES BENZ ACTROS OM447  
ATEGO OM457 / AXOR**

**ssA0061534528**



**Mercedes Benz**  
0061534528  
0061537428  
0061537528

Sensor de temperatura

**MERCEDES BENZ EURO 4/5/ACCELO/ATEGO  
AXOR/ACTROS/ATRON**

**ssA0061537428**



**Mercedes Benz**  
A0061537428  
A0061537528

Sensor de presión de aceite

**MERCEDES BENZ AXOR/ACCELO/ACTROS/ATRON**

**ssA0061537528**



**Mercedes Benz**  
A0061537528  
A0051532328  
A0061534428

Sensor de presión

**MERCEDES BENZ ACTROS MP2/MP3/AXOR  
ATEGO**

REPUESTOS

**cm1103-057**



**Bosch**  
1465250057  
0928400646

Válvula dosificadora de caudal bomba CR

**MERCEDES BENZ - MITSUBISHI CANTER 4.9**

**cm1103-087**



**Bosch**  
1465250087  
02928400665  
0928400719  
**Mercedes Benz**  
A6420740284

Válvula dosificadora de caudal de bomba CR

**MERCEDES BENZ SPRINTER/VIANO/VITO 3.0**

**cm1103-612**



**Mercedes Benz**  
A6400740084  
**Bosch**  
0928400612

Válvula reguladora de presión/unidad de medición

**MERCEDES BENZ A160/A180/A200  
2.0 CDI**

cm1103-661



**Mercedes Benz**  
A6420740184  
**Bosch**  
0928400661  
0928400677

Válvula reguladora de presión/unidad de medición  
**MERCEDES BENZ SPRINTER 418**  
OM642 3.0 CRD

cm1122-163



**Bosch**  
0433175163

Tobera DSLA156P736  
**MERCEDES BENZ C200 CDI**  
C220/C270/CLK270/E200/E220

REPUESTOS

cm1141-003



**Bosch**  
0281002241  
**Mercedes Benz**  
6110780149

Válvula reguladora de presión  
MERCEDES BENZ SPRINTER 208/211/213/216/308/311/313/316/411/413  
416/616 - A160/A170/VANEO 17 C270/C30/CLK270/E270  
G270/ML270/E320/S320

cm1141-004



**Bosch**  
0281002698  
0281002699  
**Mercedes Benz**  
6110780549

Válvula reguladora de presión  
MERCEDES BENZ SPRINTER 208/211/213/216/308/311/313/316/411/413  
416/616 - A160/A170/C200/C220/C270/C30/CLK270/E200/E220/E400  
G400/ML270/ML400/S320/S400/V200/220 -VANEO 17

cm1141-014



**Bosch**  
0281002682  
**Mercedes Benz**  
A6480700046

Válvula reguladora de presión de rampa CR 0445214129  
**MERCEDES BENZ CLS 320/350 E320 ML 320/350 CDI 3.0**  
SPRINTER 2500/3500

cm1141-016



**Bosch**  
0281002794  
0281002795  
**Mercedes Benz**  
A6420780149

Válvula reguladora de presión de rampa CR 0445214108  
04452141606  
**MERCEDES BENZ VIANO/VITO/SPRINTER**  
2.0/2.2

REPUESTOS

cm1142-671



**Bosch**  
0281002671  
0281002672  
0281002842  
**BMW**  
13537794758  
**Mercedes Benz**  
A0041536728  
A0061533328  
A0061536528

Sensor de presión de rampa CR 0445214096 0445214108  
0445214129 0445214148  
**BMW 745 D - JEEP GRAND CHEROKEE 3.0 CRD**  
**MERCEDES BENZ 2.1/2.2/2.7/3.0/4.0 CRD**  
OM629/640/642/646/648

cm1142-842



**Bosch Mercedes Benz**  
0281002842 A0041536728  
0281002504 A0061533328  
0281002505 A0061536528  
0281002671  
0281002672  
0281002843

Sensor de presión de rampa CR 0445214072 0445214160  
0445214162  
**AUDI V6 3.0 TDI - BMW 7 745D 4.4 - JEEP GRAND CHEROKEE 3.0 CRD**  
**MERCEDES BENZ 2.1/2.2/2.7/3.0/3.2/4.0 OM626/629/640**  
642/646/647/648

cm1142-942



**Bosch**  
0281002942  
0281002700  
0281002937  
0281006022  
**Mercedes Benz**  
A0051535828

Sensor de presión de rampa CR  
**MERCEDES BENZ SPRINTER**  
311/313/411/413 OM611

REPUESTOS

cm1161-004



**Bosch**  
1987972076

Arandela asiento inyector Bosch  
**MERCEDES BENZ CDI**

cm1161-004A



**Bosch**  
1987972076

Arandela asiento inyector Bosch - Plana con muescas  
**MERCEDES BENZ CDI**

cm1161-006

7,5x15x1,5mm



**Bosch**  
F00VC17503  
**Mercedes Benz**  
A0000171760

Arandela de cobre 4 muescas, asiento inyector  
**MERCEDES BENZ**

REPUESTOS

**cm1242-521A**



**Lucas/Delphi**  
9307-521A  
28389851  
55pp22-01

Arandela de cobre 4 muecas, asiento inyector  
**MERCEDES BENZ SPRINTER 415/515**  
OM651

REPUESTOS

**cm2171-002**



Kit de o'rings, externo

**MERCEDES BENZ PDE 100-110 ATEGO**

**cm2171-003**



Kit de o'rings, externo

**MERCEDES BENZ PDE 100-110 ACTROS**

**cm2171-016**



**Bosch**  
2430210082  
**Mercedes Benz**  
A5419970645

Kit de 12 o'rings para canula entre tubo inyector e inyector

**MERCEDES BENZ OM904/OM906/OM457**

**cm2171-026**



Kit de reparación

**MERCEDES BENZ ATEGO / PDE 110**

**Bosch**  
F00HN37070  
**Mercedes Benz**  
0120740101

**cm2171-027**



Kit de reparación

**MERCEDES BENZ**  
PLD/ATEGO/AXOR OM904

**Bosch**  
F00HN37069

**cm2171-028**



Kit de oring's y arandelas planas para 6 inyectores

**MERCEDES BENZ OM906/OM926**

**cm2171-029**



Kit de oring's y arandelas bujes para 6 inyectores

**MERCEDES BENZ OM906/OM926**

**cm2171-030**



Kit de oring's y arandelas planas para 4 inyectores

**MERCEDES BENZ OM904/OM924**

**cm2171-031**



Kit de oring's y arandelas bujes para 4 inyectores

**MERCEDES BENZ OM904/OM924**

REPUESTOS

**cm3120-005**



Monobomba UPS/PLD

**MERCEDES BENZ AXOR 1835/2035 457 OM457**  
ACTROS 1831/1832/2035 OM451

**Bosch**  
0414799005  
0986445002  
0986445102  
**Mercedes Benz**  
A0280745902

**cm3199-002**



Cánula Inyector (PLD)

**MERCEDES BENZ OM904/906/924/926**

**Bosch**  
2433370467  
**Mercedes Benz**  
A5410170324  
A9060170521  
A9060170524  
A9060170324

## REPUESTOS

**cm3122-416**Inyectores  
0432193480 A0060171521  
0432193481 A0060171421**Bosch**  
0433175416  
**Mercedes Benz**  
A0060171421

Tobera DMB DSLA156P1411

**MERCEDES BENZ 915/1117L/1317L/1517L  
OM904/906****cm3122-483**Inyectores  
0432193445  
A0000789223  
**Bosch**  
0433175483  
**Mercedes Benz**  
A0000789223

Tobera DMB DSLA150P1728

**MERCEDES BENZ ACCELO 2006 OM904  
ATEGO 2000-2006 OM906LA****cm3122-484**Inyectores  
0432193442  
A0000789323  
**Bosch**  
A0000789323  
**Mercedes Benz**  
0433175484

Tobera DMB DSLA150P1729

**MERCEDES BENZ ATEGO/OH1518 TRUCK  
OM904/906 4.3****cm3122-485**Inyectores  
0432193436  
0432193437  
**Bosch**  
0433175485  
**Mercedes Benz**  
A0000789423

Tobera DMB DSLA146P1730

**MERCEDES BENZ OM924/926****cm3122-489**Inyectores  
0432291657  
0432291658  
**Bosch**  
0433175489  
**Mercedes Benz**  
A0000789623

Tobera DMB DSLA160P1786

**MERCEDES BENZ OM924/926**

REPUESTOS

dmT-APL759-A

**APL759  
TB0299**

**Referencias**  
Garret  
704090-0001  
Maxion Rover  
79035  
**Lubricación:**  
MV 1773



dmC-APL759-A

Garret  
443854-0176



**MERCEDES BENZ SPRINTER 310 MAXION 2.5**

dmT-GT18-A

**GT1852V**

**Referencias**  
Mercedes Benz Garret  
A6110960899 726698-0003  
A6110961699 778794-0001  
A6110961599 709836-0001



dmC-GT18-A

Garret  
703890-0076  
703890-0350



**SOLO PARA  
TURBO  
778794-0001**

**MERCEDES BENZ OM 611 2.2 LA  
SPRINTER CDI 211 / 311 / 411 / 213 / 313 / 413**

**GT2052S**

**Referencias**  
Garret  
451298-0010  
CCR.708257-0001  
CCR.708258-0001  
Maxion Rover  
CCR.79054



dmC-GT2052S-B



**MERCEDES BENZ SPRINTER 312D  
MAXION 2.5 E2**

**GT20**

**Referencias**  
729546-00025  
794121-0002  
A6280960699



**MERCEDES BENZ SPRINTER**

dmT-GT22V-A

**GT22VK**

**Referencias**  
736088-50035  
A6470900280



**MERCEDES BENZ OM647 2.7L / 5 CIL  
ELECTRONICO**

**GT2256VK**

**Referencias**  
A0080962899



**MERCEDES BENZ OM457**

**R2S**

**Referencias**  
Borgwarner  
10009700007  
Mercedes Benz  
10009700019  
A6510900080  
A6510902380



dmC-K04-F



dmC-KP39-E

Borgwarner  
54357100524



**MERCEDES BENZ 220/250 OM651DE22LA**

**R2S**

**Referencias**  
Borgwarner Mercedes Benz  
54357100524 A6510905480  
10009700037 A6510906080  
10009700074 A6510906380



dmC-K04-E

Borgwarner  
54357100525



**PARA TURBO  
10009700036**

dmC-KP39-E

Borgwarner  
54357100524



**PARA TURBO  
10009700036**

**MERCEDES BENZ SPRINTER CDI 415/515  
MOTOR OM651DE22LA**

REPUESTOS

**dmT-K16-A**

**K16**

**Referencias Mercedes benz**  
 9040967799  
 9040969999  
 KKK  
 53169707122  
 53169707156  
 53169887122  
 53169887156



**dmC-K16-A Borgwarner**  
 53167100527



**MERCEDES BENZ OM904 LA Euro II**  
 1215C / 915 / LO914 / LO915E / ATEGO 1418/1518

**dmT-K16-B**

**K16**

**Referencias Borgwarner**  
 53169707198  
 53169887198  
 53169707021  
 53169887021  
 53169707025  
 53169887025  
 53169887107  
 53169707107  
 53169707119  
 53169887119  
 53169707138  
 53169887138  
 9040963599  
 9040969099  
 9000961099



**MERCEDES BENZ OM904LA-EPA**

**dmT-K24-A**

**K24**

**Referencias Mercedes Benz**  
 9240960399  
 9240960199  
 9240960299  
 9240960499  
**Borgwarner**  
 53249707100A  
 53249887100A  
 53249707119  
 53249887119  
 53249707102  
 53249887102



**MERCEDES BENZ 1622 / 1722**  
 OM924LA

**K24-2671**

**Referencias**  
 A9240962199  
 53249707118



**dmC-K24-B Borgwarner**  
 53249707118 CCR



**MERCEDES BENZ OM924LA EURO 3**

**dmT-K24-C**

**B1G**

**Referencias**

**Mercedes Benz Borgwarner**  
 A9240963899 11559700029  
 A9240963399 11559880029  
 11559700005  
 11559880005



**dmC-K24-C Borgwarner**  
 11559700029 CCR



**MERCEDES BENZ ATEGO 1719/ACCELO 815C**  
 OM924LA EURO 5

**dmT-K24-D**

**K24**

**Referencias Borgwarner**  
 53249707114  
**Mercedes Benz**  
 A9240961799



**MERCEDES BENZ OM924LA EURO 3**

**dmT-K27-A**

**K27**

**Referencias Borgwarner**  
 53279707120  
 53279887120  
**Mercedes Benz**  
 9060964999  
 53279887127  
 53279707127  
 53279707178  
 53279887180  
 9060965199  
 9060968399  
 9060968899



**MERCEDES BENZ BUS OML**  
 OM906LA-EPA EURO 3

**dmT-TO4E66-A**

**TO4E66**  
**K27 / S2EL169**

**Referencias Mercedes Benz**  
 3660960899  
 3660960299  
 3660961399  
**Garret**  
 466646-0022  
**Borgwarner**  
 169107  
 KKK  
 53279706441  
 53279886441

**Retorno**  
 MV 1784/85  
 MV 1792/93  
 MV 1777  
 MV 2225  
**Lubricación**  
 MV 1717A/B/C/D/E  
 MV1720/21



**dmC-TO4E66-A Garret**  
 408105-0426



**OM366A/LA EURO 1**  
 1420/1620 - TURBO SIN VÁLVULA WASTEGATE

REPUESTOS

dmT-S2AS-A

**S2AS058  
TA31**

**Referencias**  
Borgwarner  
197336  
Garret  
466192-0013  
Mercedes Benz  
3640962199  
3740960199  
3740961799  
3740961899



**MERCEDES BENZ OM364A (122CV)  
710/712/912/LO812**

**TA5127**

**Referencias**  
466154-5015



**MERCEDES BENZ OM477**

dmT-TBP4-A

**TBP418-1**

**Referencias**  
Garret  
452085-0008



**MERCEDES BENZ OM366 LA EURO 2**

dmT-TO4B27-A TO4B27

**Referencias**

Retorno	Mercedes Benz	KKK
MV 1706	3520962599	52239702872
MV 1706R1	3520992999	52239882872
Lubricación	3520965999	52239706000
MV 1705A	3520965999	52239886000
MV 1705B	3520965699	Borgwarner
MV 1731	Garret	312329
MV 1731R1	409300-0026	185264



dmC-TO4B27-A

Garret  
408105-0127



**MERCEDES BENZ 1517/1518  
OM352A**

dmT-RHF4V-A

**VV14  
RHF4**

**Referencias**  
VF40A132  
6460960199



**MERCEDES BENZ VITO / VIANO 2.2L**

**GT18**

**Referencias**  
708936-0004  
726698-0003



dmC-GT18-A2

Garret  
703890-0044



**MERCEDES BENZ SPRINTER CDI 211 / 311 / 411  
SPRINTER CDI 213 / 313 / 413 OM611 2.2 LA**

dmT-TA45-C

**TA4521**

**Referencias**  
Garret  
466618-0006  
466154-0013  
466336-0015  
466618-0019  
Borgwarner  
53299887001  
Holset  
3580214



**1630 / 1633 / 1925 / 2325 OM449A**

dmT-K24-B

**K24**

**Referencias**

Mercedes Benz	Garret
A9240962199	817280-0001
A9240961799	Borgwarner
A9240962099	53249707118
A9240961599	53249707113
A9240960499	53249707114
A9240960699	53249707119
A9240960999	53249707120
	53249707122



**ATEGO 1723 / 2423 OM924LA EURO 3**

REPUESTOS

**bcA0005535901**

Mercedes Benz  
A0005535901  
A0015530001  
A3755530001  
A0015535901

Bomba levanta cabina DMB

**MERCEDES BENZ ACTROS/AXOR  
AXOR 2/ATEGO/ATEGO 3/ECONIC****bcA0015533801**

Mercedes Benz  
A0015533801

Bomba levanta cabina DMB

**MERCEDES BENZ ACTROS MP2/MP3****bcA0015534101**

Mercedes Benz  
A0015534101

Bomba levanta cabina DMB

**MERCEDES BENZ ACTROS****bcA6935537001**

Mercedes Benz  
A6935537001

Bomba levanta cabina DMB

**MERCEDES BENZ AXOR 1938S/1944S  
2035/2040/2044/2540/2544/264****bcA9585530201**

Mercedes Benz  
A9585530201  
A9585530501

Bomba levanta cabina DMB

**MERCEDES BENZ AXOR 1933/1933LS/1933 S  
2533/2826/2831/3131/3131K - ATEGO 1725****bcA9585530301**

Mercedes Benz  
9585530101  
9585530301  
9585530401

Bomba levanta cabina DMB

**MERCEDES BENZ AXOR 1933/1933LS/1933 S  
2533/2826/2831/3131/3131K - ATEGO 1725****bcW2R2899501A**

Mercedes Benz  
A0005532301  
A0005532701  
A0005533701  
A0005533901  
A0005534001

Bomba levanta cabina DMB

**MERCEDES BENZ ATEGO**

REPUESTOS

**fcA9405530282**

Mercedes Benz  
A9405530282

Flexible levanta cabina DMB

**MERCEDES BENZ ACTROS/ATEGO/AXOR 1933****fcA9405530582**

Mercedes Benz  
A9405530582  
A9405532782

Flexible levanta cabina DMB

**MERCEDES BENZ AXOR****fcA9585530482**

Mercedes Benz  
A9585530482  
A9585530582

Flexible levanta cabina DMB

**MERCEDES BENZ AXOR OM457****fcA9585530682**

Mercedes Benz  
A9585530682

Flexible levanta cabina DMB

**MERCEDES BENZ AXOR**



# BOSCH

**0 432 193 480 - PORTAINYECTOR CON TOBERA - DHK**

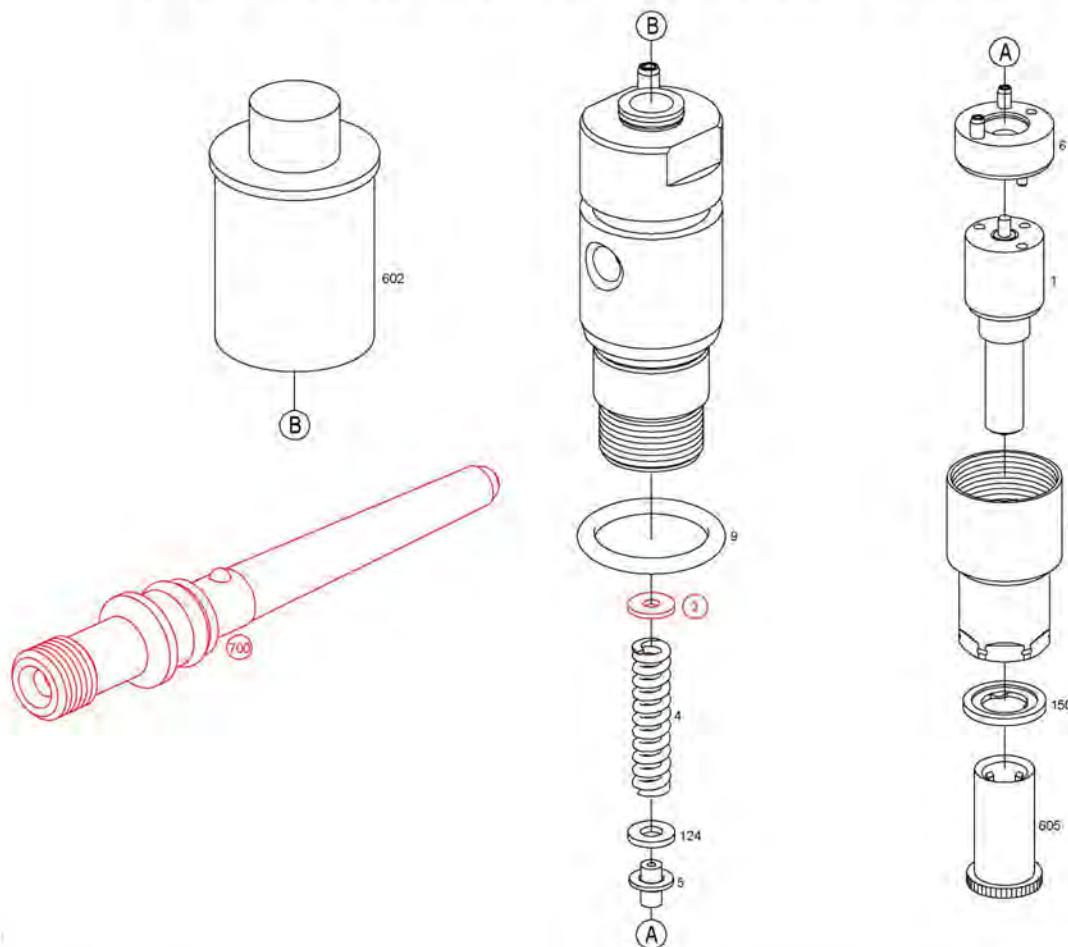

ITEM	CODIGO CMD	CODIGO	DENOMINACION
1		0 433 175 416	INYECTOR DE ORIFICIOS
3			SURTIDO DE PIEZAS ARANDELA DE AJUSTE
3			SURTIDO DE PIEZAS ARANDELA DE AJUSTE
4	RP 184/7	2 434 614 055	MUELLE DE COMPRESION
5		F 00Z B20 002	TOPE DE PRESION
6	PLQ 164/16	2 430 136 221	DISCO INTERMEDIO
7	PT 170/66	2 433 349 503	TUERCA FIJACION INYECTOR
9	AG 122/603	2 430 210 081	ANILLO TOROIDAL
124		F 00Z M20 000	ARANDELA
150	AC 112/50	2 430 105 049	ANILLO DE JUNTA
602		6 000 900 266	CAPERUZA PROTECTORA
605	CP 134/18	6 000 900 262	CAPERUZA PROTECTORA
700	CM 1399-002	2 433 370 448	RACOR DE TUBO DE PRESION



**BOSCH**

**0 414 799 003 - INYECTOR - BOMBA - PLD1C100/440/24S140**

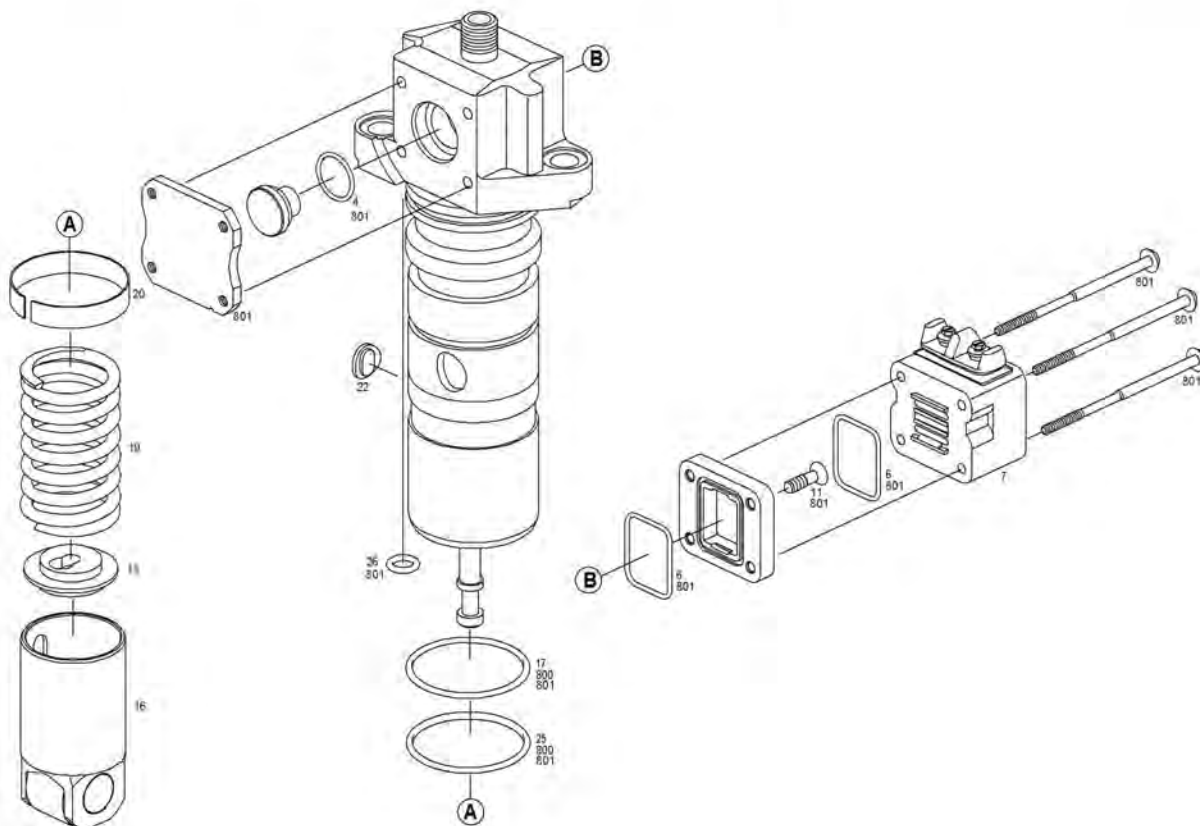

ITEM	CODIGO CMD	CODIGO	DENOMINACION
0		F 00H N35 723	ANILLO TOROIDAL
6		F 00H N37 008	ANILLO DE JUNTA
7		F 00H N35 997	IMAN
11		F 00H N35 725	TORNILLO TORX AVELLANADO
15		F 00H N37 779	PLATILLO DE MUELLE
16		F 00H N36 628	IMPULSOR DE RODILLO
17	AG 122/605	F 00H N36 644	ANILLO TOROIDAL
19		F 00H N35 977	MUELLE DE COMPRESION
20		F 00H N36 474	ANILLO DE SEGURIDAD
22		F 00H N36 632	PIEZA GUIA
25	AG 122/606	F 00H N37 622	ANILLO TOROIDAL
		F 00H N35 985	ANILLO TOROIDAL
800	JR 155/312AG	F 00H N37 454	JUEGO DE PIEZAS ANILLO TOROIDAL
801	CM 2171-026	F 00H N37 070	JUEGO DE PIEZAS TAPA DE VALVULA



Mercedes-Benz  
LÍNEA PESADA

# Catálogo de tuberías



- Tuberías flexibles y rígidas.
- Lubricación de turbo y descarga.
- Lubricación de aceite.
- Tuberías de inyección convencional y Common Rail.
- Tuberías de inyección para bancos de prueba convencional y Common Rail.
- Tuberías flexibles y rígidas para compresor.
- Tuberías de freno y dirección hidráulica.
- Tuberías de agua.

## ATENCIÓN

Sobre presentación de muestra  
fabricamos todo tipo de tuberías  
para el automotor.



<b>Motor Universal</b>	Mercedes Benz Todos
<b>Motor OM314 - OM340</b>	Mercedes Benz L608
<b>Motor OM312 - OM321</b>	Mercedes Benz 312 - 315 - 1112
<b>Motor OM352 - OM352A</b>	Mercedes Benz 1114-1116-1517-1518
<b>Motor OM355 - OM355A</b>	Mercedes Benz 1521
<b>Motor OM355/6</b>	Mercedes Benz 1526
<b>Motor OM364 - OM364A</b>	Mercedes Benz 710 - 712 - 813 - 814 910 - 912 - 914
<b>Motor OM366 - OM366LA OM366LK</b>	Mercedes Benz 1215 - 1218 - 1315 1316 - 1320 - 1418 1420 - 1421 - 1620 1621 - 1718 - 1721
<b>Motor OM447</b>	Mercedes Benz 1938 - 1941
<b>Motor OM449</b>	Mercedes Benz 1633 - 1635
<b>Motor OM457LA Euro III con mando electrónico</b>	Mercedes Benz 2035S / 36- 2040S / 36 3340 K Volcador 6x4 1634 / 51 - 1634S / 45
<b>Motor OM616</b>	Mercedes Benz 180
<b>Motor Maxion Rover</b>	Mercedes Benz Sprinter 310 - 312 410 - 412

<b>Motor OM457LA Euro III con mando electrónico</b>	Mercedes Benz 2035S / 36- 2040S / 36 3340 K Volcador 6x4 1634 / 51 – 1634S / 45
<b>Motor MB OM 904LA Euro III con mando electrónico</b>	1418 / 36 – 1720 / 36 1720/48 – 915C / 37
<b>Motor MB OM 906 LA Euro III con mando electrónico</b>	1725 - 42 / 1725S – 36 2425/ 48 6x2 - 1725 - 42 4x4 1624 / 45 - 1624 / 51

**BUSES**

<b>MB OM 457 LA</b> O 500 UA	<b>MB OM 904 LA</b> LO 915 42 OH 1618 L-SB OH 1718 L-SB OF 1418 / 52 OH 1518 / 52
---------------------------------	--

<b>MB OM 906 LA</b> O 500 / U 59 O 500 M / 30
---



Los códigos terminados en "/9,5" indican que el  $\varnothing$  es de 9,5x14.  
En el caso del resto, el  $\varnothing$  es de 8x12.

MV 1001	Uniones cruzadas	200 mm.	MV 1008	Uniones paralelas	350 mm.
MV 1003	Uniones cruzadas	250 mm.	MV 1010	Uniones paralelas	400 mm.
MV 1005	Uniones cruzadas	300 mm.	MV 1010/9,5	Uniones paralelas	400 mm.
MV 1007	Uniones cruzadas	350 mm.	MV 1012	Uniones paralelas	450 mm.
MV 1007/9,5	Uniones cruzadas	350 mm.	MV 1014	Uniones paralelas	500 mm.
MV 1009	Uniones cruzadas	400 mm.	MV 1014/9,5	Uniones paralelas	500 mm.
MV 1011	Uniones cruzadas	450 mm.	MV 1016	Uniones paralelas	550 mm.
MV 1011/9,5	Uniones cruzadas	450 mm.	MV 1018	Uniones paralelas	600 mm.
MV 1013	Uniones cruzadas	500 mm.	MV 1018/9,5	Uniones paralelas	600 mm.
MV 1015	Uniones cruzadas	550 mm.	MV 1020	Uniones paralelas	650 mm.
MV 1015/9,5	Uniones cruzadas	550 mm.	MV 1020/9,5	Uniones paralelas	650 mm.
MV 1017	Uniones cruzadas	600 mm.	MV 1022	Uniones paralelas	700 mm.
MV 1017/9,5	Uniones cruzadas	600 mm.	MV 1022/9,5	Uniones paralelas	700 mm.
MV 1019	Uniones cruzadas	650 mm.	MV 1024	Uniones paralelas	750 mm.
MV 1021	Uniones cruzadas	700 mm.	MV 1024/9,5	Uniones paralelas	750 mm.
MV 1021/9,5	Uniones cruzadas	700 mm.	MV 1026	Uniones paralelas	800 mm.
MV 1023	Uniones cruzadas	750 mm.	MV 1026/9,5	Uniones paralelas	800 mm.
MV 1025	Uniones cruzadas	800 mm.	MV 1028	Uniones paralelas	850 mm.
MV 1027	Uniones cruzadas	850 mm.	MV 1028/9,5	Uniones paralelas	850 mm.
MV 1029	Uniones cruzadas	900 mm.	MV 1030	Uniones paralelas	900 mm.
MV 1029/9,5	Uniones cruzadas	900 mm.	MV 1030/9,5	Uniones paralelas	900 mm.
MV 1031	Uniones cruzadas	950 mm.	MV 1032	Uniones paralelas	950 mm.
MV 1033	Uniones cruzadas	1000 mm.	MV 1034	Uniones paralelas	1000 mm.
MV 1035	Uniones cruzadas	1050 mm.	MV 1034/9,5	Uniones paralelas	1000 mm.
MV 1037	Uniones cruzadas	1100 mm.	MV 1036	Uniones paralelas	1050 mm.
MV 1039	Uniones cruzadas	1150 mm.	MV 1038	Uniones paralelas	1100 mm.
MV 1041	Uniones cruzadas	1200 mm.	MV 1038/9,5	Uniones paralelas	1100 mm.
MV 1043	Uniones cruzadas	1250 mm.	MV 1040	Uniones paralelas	1150 mm.
MV 1045	Uniones cruzadas	1300 mm.	MV 1042	Uniones paralelas	1200 mm.
MV 1047	Uniones cruzadas	1350 mm.	MV 1042/9,5	Uniones paralelas	1200 mm.
MV 1049	Uniones cruzadas	1400 mm.	MV 1044	Uniones paralelas	1250 mm.
MV 1051	Uniones cruzadas	1450 mm.	MV 1046	Uniones paralelas	1300 mm.
MV 1053	Uniones cruzadas	1500 mm.	MV 1048	Uniones paralelas	1350 mm.
			MV 1048/9,5	Uniones paralelas	1350 mm.
			MV 1050	Uniones paralelas	1400 mm.
			MV 1050/9,5	Uniones paralelas	1400 mm.
MV 1002	Uniones paralelas	200 mm.	MV 1052	Uniones paralelas	1450 mm.
MV 1004	Uniones paralelas	250 mm.	MV 1054	Uniones paralelas	1500 mm.
MV 1006	Uniones paralelas	300 mm.	MV 1054/9,5	Uniones paralelas	1500 mm.
MV 1006/9,5	Uniones paralelas	300 mm.	MV 1059	Uniones paralelas	1700 mm.



MV 1060	<b>200 mm.</b> - Tuercas 1/2x20 - Manguera remallado 8x12
MV 1061	<b>250 mm.</b> - Tuercas 1/2x20 - Manguera remallado 8x12
MV 1062	<b>300 mm.</b> - Tuercas 1/2x20 - Manguera remallado 8x12
MV 1063	<b>350 mm.</b> - Tuercas 1/2x20 - Manguera remallado 8x12
MV 1064	<b>400 mm.</b> - Tuercas 1/2x20 - Manguera remallado 8x12
MV 1065	<b>450 mm.</b> - Tuercas 1/2x20 - Manguera remallado 8x12
MV 1066	<b>500 mm.</b> - Tuercas 1/2x20 - Manguera remallado 8x12
MV 1067	<b>550 mm.</b> - Tuercas 1/2x20 - Manguera remallado 8x12
MV 1068	<b>600 mm.</b> - Tuercas 1/2x20 - Manguera remallado 8x12
MV 1069	<b>650 mm.</b> - Tuercas 1/2x20 - Manguera remallado 8x12
MV 1070	<b>700 mm.</b> - Tuercas 1/2x20 - Manguera remallado 8x12
MV 1071	<b>750 mm.</b> - Tuercas 1/2x20 - Manguera remallado 8x12
MV 1072	<b>800 mm.</b> - Tuercas 1/2x20 - Manguera remallado 8x12
MV 1073	<b>850 mm.</b> - Tuercas 1/2x20 - Manguera remallado 8x12
MV 1074	<b>900 mm.</b> - Tuercas 1/2x20 - Manguera remallado 8x12
MV 1075	<b>950 mm.</b> - Tuercas 1/2x20 - Manguera remallado 8x12
MV 1076	<b>1000 mm.</b> - Tuercas 1/2x20 - Manguera remallado 8x12
MV 1077	<b>1050 mm.</b> - Tuercas 1/2x20 - Manguera remallado 8x12
MV 1078	<b>1100 mm.</b> - Tuercas 1/2x20 - Manguera remallado 8x12
MV 1079	<b>1150 mm.</b> - Tuercas 1/2x20 - Manguera remallado 8x12
MV 1080	<b>1200 mm.</b> - Tuercas 1/2x20 - Manguera remallado 8x12
MV 1081	<b>1250 mm.</b> - Tuercas 1/2x20 - Manguera remallado 8x12
MV 1082	<b>1300 mm.</b> - Tuercas 1/2x20 - Manguera remallado 8x12
MV 1083	<b>1350 mm.</b> - Tuercas 1/2x20 - Manguera remallado 8x12
MV 1084	<b>1400 mm.</b> - Tuercas 1/2x20 - Manguera remallado 8x12
MV 1085	<b>1450 mm.</b> - Tuercas 1/2x20 - Manguera remallado 8x12
MV 1086	<b>1500 mm.</b> - Tuercas 1/2x20 - Manguera remallado 8x12
MV 1087	<b>1550 mm.</b> - Tuercas 1/2x20 - Manguera remallado 8x12
MV 1088	<b>1600 mm.</b> - Tuercas 1/2x20 - Manguera remallado 8x12
MV 1089	<b>1650 mm.</b> - Tuercas 1/2x20 - Manguera remallado 8x12
MV 1090	<b>1700 mm.</b> - Tuercas 1/2x20 - Manguera remallado 8x12
MV 1091	<b>1750 mm.</b> - Tuercas 1/2x20 - Manguera remallado 8x12.

**nl M 3****Mercedes Benz**

1) 314070 13 33

2) 314 070 14 33

3) 314 070 15 33

4) 314 070 16 33

Conjunto de 4 tuberías de inyección

**MERCEDES BENZ 608D****MV 0221****Mercedes Benz**

007 997 9782

De retorno a tanque intermedio

**MERCEDES BENZ****MV 0222****Mercedes Benz**

314 070 1332

De bomba de alimentación a filtro

**MERCEDES BENZ****MV 0223****Mercedes Benz**

314 070 1432

De filtro a bomba de inyección

**MERCEDES BENZ****MV 0224****Mercedes Benz**

314 070 1532

De bomba de inyección a filtro

**MERCEDES BENZ**

REPUESTOS

**MV 0225****Mercedes Benz**  
314 070 0235

Colector descarga de inyectores

**MERCEDES BENZ****MV 1708****Mercedes Benz**  
348 470 0024

De aspirador a tanque

**MERCEDES BENZ**

REPUESTOS

**MV 3548**

Reforma - Cañería para compresor de 608

**MERCEDES BENZ**

REPUESTOS

**MV 0226A****Mercedes Benz**  
348 470 0024

Tubería de aceite para bomba inyectora de 608

**MERCEDES BENZ****MV 0226B****Mercedes Benz**  
314 070 0235

Tubería de aceite para bomba inyectora de 608

**MERCEDES BENZ**

**MV 0933****Mercedes Benz**  
3514667765Tubería rígida, salida caja de dirección  
**MERCEDES BENZ UNIVERSAL - 608**  
OM314 / OM340 / OM352**nI M 2**

Conjunto de 6 tuberías de inyección

**MERCEDES BENZ 3500/312/911/1112/321****MV 0166**

Tubería de entrada a bomba de alimentación

**MERCEDES BENZ****MV 0167****Mercedes Benz**  
312 070 1232

Tubería de bomba de alimentación a filtro

**MERCEDES BENZ**

**MV 0168****Mercedes Benz**  
312 070 1032

Tubería de filtro a bomba de inyección

**MERCEDES BENZ****MV 0169****Mercedes Benz**  
303 470 0115

Tubería de filtro a caño de tanque retorno

**MERCEDES BENZ****MV 0170****Mercedes Benz**  
312 476 0026

Flexible intermedio retorno de inyectores

**MERCEDES BENZ****MV 0171****Mercedes Benz**  
312 548 1038

Intermedio tanque a

**MERCEDES BENZ****MV 0172****Mercedes Benz**  
312 476 0026

Tubería colector descarga de inyectores

**MERCEDES BENZ****MV 0176**

Tubería de bomba de alimentación a filtro

**MERCEDES BENZ****MV 0177****Mercedes Benz**  
312 070 0432

Tubería de filtro a bomba de inyección

**MERCEDES BENZ****MV 0178**

Tubería de filtro a caño de tanque retorno

**MERCEDES BENZ**

**MV 0180**

Tubería de filtro a bomba de inyección

**MERCEDES BENZ****MV 0182**

Tubería de bomba alimentación a filtro

**MERCEDES BENZ****Mercedes Benz**  
321 070 0132**MV 0183**

Tubería de filtro a bomba de inyección

**MERCEDES BENZ****Mercedes Benz**  
321 070 1032**MV 0183A**

Tubería de filtro a bomba de inyección

**MERCEDES BENZ****Mercedes Benz**  
321 070 1032**MV 0186**

Tubería de bomba alimentación a filtro

**MERCEDES BENZ****Mercedes Benz**  
321 070 1032**MV 0187**

Tubería de filtro a bomba de inyección

**MERCEDES BENZ****MV 0188**

Tubería de inyección a filtro

**MERCEDES BENZ****MV 0189**

Tubería de filtro primario a bomba de alimentación

**MERCEDES BENZ**

**MV 0190**

Tubería de filtro secundario a bomba de inyección

**MERCEDES BENZ****MV 0203**

Tubería de filtro a bomba de inyección

**MERCEDES BENZ****MV 0215**

Tubería de aspiración de combustible a tanque

**MERCEDES BENZ****MV 0205**

Tubería de filtro principal a bomba

**MERCEDES BENZ****MV 0220****Mercedes Benz**  
0069979582

Tubería de entrada a bomba de alimentación

**MERCEDES BENZ****MV 0174****Mercedes Benz**  
3125401260

Tubería de block a manómetro de aceite

**MERCEDES BENZ****MV 0184****Mercedes Benz**  
3225420035

Tubería de manómetro de aceite

**MERCEDES BENZ**

REPUESTOS

**MV 3151**

Trasero derecho 800mm

**MV 3152**

Trasero izquierdo 1300mm

**MV 3153**

Delantero derecho 2700mm

**MV 3154**

Delantero izquierdo 950mm

**MV 3155**

Central 4800mm

**MV 3156**

Reforma 1050mm

**MV 3157**

Reforma 1850mm



Tuberías de filtro secundario a bomba de inyección

**MERCEDES BENZ**

REPUESTOS

**MV 0161**



**Mercedes Benz**  
3215420035

Tubería flexible de manómetro de aire

**MERCEDES BENZ 1112/1114**  
OM312 / OM 315 / OM 321 / OM 352

**MV 0185**



**Mercedes Benz**  
322 542 0035

Tubería de manómetro de aire

**MERCEDES BENZ**

**MV 0191**



Tubería movimiento de puerta delantera

**MERCEDES BENZ**

**MV 0192**



Tubería movimiento de puerta trasera

**MERCEDES BENZ**

**MV 0206**



**Mercedes Benz**  
321 072 0132

Tubería de conducción de agua y aire

**MERCEDES BENZ**

**MV 3501/22**

Flexible salida de compresor con tuerca de 22mm y niples planos

**MV 3501/26**

Flexible salida de compresor con tuerca de 26mm y niples planos

**MV 3501/22A**

de 200mm

**MV 3501/26A**

de 200mm

**MV 3501/22B**

de 300mm

**MV 3501/26B**

de 300mm

**MV 3501/22C**

de 400mm

**MV 3501/26C**

de 400mm

**MV 3501/22D**

de 500mm

**MV 3501/26D**

de 500mm

**MV 3501/22E**

de 600mm

**MV 3501/26E**

de 600mm

**MV 3501/22F**

de 700mm

**MV 3501/26F**

de 700mm

**MV 3501/22G**

de 800mm

**MV 3501/26G**

de 800mm

**MV 3501/22H**

de 900mm

**MV 3501/26H**

de 900mm

**MV 3501/22I**

de 1000mm

**MV 3501/26I**

de 1000mm

**MV 3501/22J**

de 1100mm

**MV 3501/26J**

de 1100mm

**MV 3501/22K**

de 1200mm

**MV 3501/26K**

de 1200mm

**MV 3501/22L**

de 1500mm

**MV 3501/26L**

de 1500mm

**MV 3501/22M**

de 1800mm

**MV 3501/26M**

de 1800mm

**MV 3501/22N**

de 2000mm

**MV 3501/26N**

de 2000mm

**MV 3501/22-NM**

Flexible salida de compresor con tuerca de 22mm y niples conicos

**MV 3501/26-NM**

Flexible salida de compresor con tuerca de 26mm y niples conicos

**MV 3501/22A-NM**

de 200mm

**MV 3501/26A-NM**

de 200mm

**MV 3501/22B-NM**

de 300mm

**MV 3501/26B-NM**

de 300mm

**MV 3501/22C-NM**

de 400mm

**MV 3501/26C-NM**

de 400mm

**MV 3501/22D-NM**

de 500mm

**MV 3501/26D-NM**

de 500mm

**MV 3501/22E-NM**

de 600mm

**MV 3501/26E-NM**

de 600mm

**MV 3501/22F-NM**

de 700mm

**MV 3501/26F-NM**

de 700mm

**MV 3501/22G-NM**

de 800mm

**MV 3501/26G-NM**

de 800mm

**MV 3501/22H-NM**

de 900mm

**MV 3501/26H-NM**

de 900mm

**MV 3501/22I-NM**

de 1000mm

**MV 3501/26I-NM**

de 1000mm

**MV 3501/22J-NM**

de 1100mm

**MV 3501/26J-NM**

de 1100mm

**MV 3501/22K-NM**

de 1200mm

**MV 3501/26K-NM**

de 1200mm

**MV 3501/22L-NM**

de 1500mm

**MV 3501/26L-NM**

de 1500mm

**MV 3501/22M-NM**

de 1800mm

**MV 3501/26M-NM**

de 1800mm

**MV 3501/22N-NM**

de 2000mm

**MV 3501/26N-NM**

de 2000mm



**MV 3502**

**MV 3503**



Flexible salida compresor

**MERCEDES BENZ**

**MV 3504**

Trasero de 720mm

**MV 3505**

Delantero de 620mm

**MV 3506**

Delantero de 420mm

**MV 3507**

Válvula manual de 500 mm



Flexible de aire comprimido

**MERCEDES BENZ**

**MV 3508**

Válvula distribuidora de 240 mm

**MV 3509**

Válvula distribuidora de 510 mm



Flexible de aire comprimido

**MERCEDES BENZ**

**MV 3524/22**

Reforma compresor recto reforzado c/tuerca de 22mm y niples planos

**MV 3524/26**

Reforma compresor recto reforzado c/tuerca de 26mm y niples planos



**MV 3524/22A-NM**

de 1100mm

**MV 3524/26A-NM**

de 1100mm

**MV 3524/22B-NM**

de 1500mm

**MV 3524/26B-NM**

de 1500mm

**MV 3524/22C-NM**

de 1000mm

**MV 3524/26C-NM**

de 1000mm

**MV 3524/22D-NM**

de 1200mm

**MV 3524/26D-NM**

de 1200mm

**MV 3524/22E-NM**

de 1400mm

**MV 3524/26E-NM**

de 1400mm

**MV 3524/22F-NM**

de 500mm

**MV 3524/26F-NM**

de 500mm

**MV 3524/22G-NM**

de 700mm

**MV 3524/26G-NM**

de 700mm

**MV 3524/22H-NM**

de 800mm

**MV 3524/26H-NM**

de 800mm

**MV 3524/22I-NM**

de 1700mm

**MV 3524/26I-NM**

de 1700mm

**MV 3524/22J-NM**

de 2000mm

**MV 3524/26J-NM**

de 2000mm



**MV 3524/22** Reforma compresor recto reforzado c/tuerca de 22mm y niples planos

**MV 3524/26** Reforma compresor recto reforzado c/tuerca de 26mm y niples planos



<b>MV 3524/22A-NM</b>	de 1100mm	<b>MV 3524/26A-NM</b>	de 1100mm
<b>MV 3524/22B-NM</b>	de 1500mm	<b>MV 3524/26B-NM</b>	de 1500mm
<b>MV 3524/22C-NM</b>	de 1000mm	<b>MV 3524/26C-NM</b>	de 1000mm
<b>MV 3524/22D-NM</b>	de 1200mm	<b>MV 3524/26D-NM</b>	de 1200mm
<b>MV 3524/22E-NM</b>	de 1400mm	<b>MV 3524/26E-NM</b>	de 1400mm
<b>MV 3524/22F-NM</b>	de 500mm	<b>MV 3524/26F-NM</b>	de 500mm
<b>MV 3524/22G-NM</b>	de 700mm	<b>MV 3524/26G-NM</b>	de 700mm
<b>MV 3524/22H-NM</b>	de 800mm	<b>MV 3524/26H-NM</b>	de 800mm
<b>MV 3524/22I-NM</b>	de 1700mm	<b>MV 3524/26I-NM</b>	de 1700mm
<b>MV 3524/22J-NM</b>	de 2000mm	<b>MV 3524/26J-NM</b>	de 2000mm



**MV 3524/22** Flexible salida de compresor reforma con tuerca de 22mm y niples planos

**MV 3524/26** Flexible salida de compresor reforma con tuerca de 26mm y niples planos

<b>MV 3524/22K</b>	de 2000mm	<b>MV 3524/26K</b>	de 2000mm
<b>MV 3524/22L</b>	de 700mm	<b>MV 3524/26L</b>	de 700mm



## MANGUERA R1

**MV 3524/22-NM** Flexible salida de compresor reforma con tuerca de 22mm y niples cónicos

**MV 3524/26-NM** Flexible salida de compresor reforma con tuerca de 26mm y niples cónicos

<b>MV 3524/22K-NM</b>	de 2000mm	<b>MV 3524/26K-NM</b>	de 2000mm
<b>MV 3524/22L-NM</b>	de 700mm	<b>MV 3524/26L-NM</b>	de 700mm



## MANGUERA R1

REPUESTOS

**MV 3525**

Flexible reforma compresor curvo reforzado - Linea 312/321

**MERCEDES BENZ**

REPUESTOS

**n1 M 4****Mercedes Benz**

- 1) 3520703233
- 2) 3520703333
- 3) 3520703433
- 4) 3520703533
- 5) 3520703633
- 6) 3520703733

Flexible reforma compresor curvo reforzado - Linea 312/321

**MERCEDES BENZ**

REPUESTOS

**MV 0204****Mercedes Benz**  
390 420 72 36

Tubería de inyector a tanque

**MERCEDES BENZ****MV 0207**

Tubería salida de filtro

**MERCEDES BENZ**

**MV 0208**

Tubería de inyector a tanque conector de retorno

**MERCEDES BENZ****MV 0209**

Tubería rígida entrada a bomba de alimentación

**MERCEDES BENZ****MV 0210**Mercedes Benz  
352 070 00 32

Tubería de bomba de alimentación a filtro

**MERCEDES BENZ****MV 0211**

Tubería de salida de filtro doble

**MERCEDES BENZ****MV 0212**Mercedes Benz  
352 070 01 32

Tubería de bomba de alimentación a filtro

**MERCEDES BENZ****MV 0213A**Mercedes Benz  
352 070 02 35

Tubería colector rebase de inyectores

**MERCEDES BENZ****MV 0213B**Mercedes Benz  
344 070 00 35

Tubería colector rebase de inyectores

**MERCEDES BENZ****MV 0215**Mercedes Benz  
390 420 72 36

Tubería aspiración de combustible a tanque

**MERCEDES BENZ**

REPUESTOS

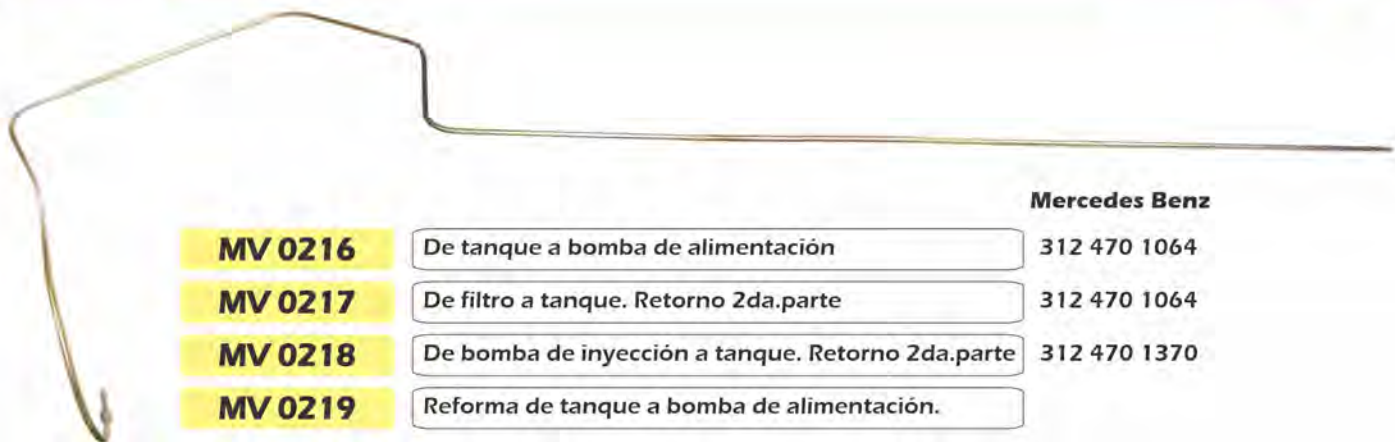
**MV 0216**

De tanque a bomba de alimentación

**Mercedes Benz**

312 470 1064

**MV 0217**

De filtro a tanque. Retorno 2da.parte

312 470 1064

**MV 0218**

De bomba de inyección a tanque. Retorno 2da.parte

312 470 1370

**MV 0219**

Reforma de tanque a bomba de alimentación.

**MV 0219B**

Reforma - Tubería de tanque a bomba de alimentación

**MERCEDES BENZ**
**MV 0235A**

**Mercedes Benz**  
352 070 2832

Tubería de bomba de alimentación a filtro - 350mm

**MERCEDES BENZ**
**MV 0235B**

Goma

**Mercedes Benz**  
352 070 2832

Reforma - Tubería de bomba de alimentación a filtro - 350mm

**MERCEDES BENZ**
**MV 0235C**

Goma enmallada

**Mercedes Benz**  
352 070 2832

Reforma - Tubería de bomba de alimentación a filtro - 350mm

**MERCEDES BENZ**
**MV 0236A**

Poliamida

**Mercedes Benz**  
352 070 2732

Tubería de filtro a bomba de inyección - 290mm

**MERCEDES BENZ**
**MV 0236B**

Goma

**Mercedes Benz**  
352 070 2732

Reforma - Tubería de filtro a bomba de inyección - 290mm

**MERCEDES BENZ**

**MV 0236C**

Goma enmallada

**Mercedes Benz**  
352 070 2732

Reforma - Tubería de filtro a bomba de inyección - 290mm

**MERCEDES BENZ****MV 0237A**

Poliamida

**Mercedes Benz**  
352 070 3032

Tubería de bomba de inyección a filtro retorno - 450mm

**MERCEDES BENZ****MV 0237B****Mercedes Benz**  
352 070 3032

Reforma - Tubería de bomba de iny. a filtro retorno - 450mm

**MERCEDES BENZ****MV 0237C****Mercedes Benz**  
352 070 3032

Reforma - Tubería de bomba iny. a filtro retorno - 450mm

**MERCEDES BENZ****MV 0239A****Mercedes Benz**  
352 070 3632

Tubería de bomba de alimentación a filtro - 600mm

**MERCEDES BENZ****MV 0239B****Mercedes Benz**  
352 070 3632

Reforma - Tubería de bomba de alimentación a filtro 600mm

**MERCEDES BENZ****MV 0239C****Mercedes Benz**  
352 070 3632

Reforma - Tubería de bomba de alimentación a filtro 600mm

**MERCEDES BENZ****MV 0255A****Mercedes Benz**  
352 070 3732

Tubería de filtro a bomba inyectora - 230mm

**MERCEDES BENZ**

**MV 0255B****Mercedes Benz**  
352 070 3732

Reforma - Tubería de filtro a bomba inyectora - 230mm

**MERCEDES BENZ****MV 0255C****Mercedes Benz**  
352 070 3732

Reforma - Tubería de filtro a bomba inyectora - 230mm

**MERCEDES BENZ****MV 0256A**

Poliamida

**Mercedes Benz**  
352 070 0532

Tubería de válvula s/ presión a distribuidor - 500mm

**MERCEDES BENZ****MV 0256B**

Goma

**Mercedes Benz**  
352 070 0532

Reforma - Tubería de válvula s/presión a distribución - 500mm

**MERCEDES BENZ****MV 0256C**

Goma enmallada

**Mercedes Benz**  
352 070 0532

Reforma - Tubería de válvula s/presión a distribución - 500mm

**MERCEDES BENZ****MV 0257A**

Poliamida

**Mercedes Benz**  
352 070 0632

Tubería de filtro doble a distribuidor 750mm

**MERCEDES BENZ****MV 0257B**

Goma enmallada

**Mercedes Benz**  
352 070 0632

Reforma - Tubería de filtro doble a distribuidor - 750mm

**MERCEDES BENZ****MV 0257C**

Goma

**Mercedes Benz**  
352 070 0632

Reforma - Tubería de filtro doble a distribuidor - 750mm

**MERCEDES BENZ**

**MV 1704**

Reforma - Tubería de filtro a bomba inyectora - 230mm

**MERCEDES BENZ****MV 0175**

De block a manómetro de aceite

**MERCEDES BENZ****MV 0181**

De caño rígido a manómetro

**MERCEDES BENZ**

Goma enmallada

**Mercedes Benz**  
352 070 3632**MV 0214A****Mercedes Benz**  
352 180 1020

Lubricación de bomba de inyección

**MERCEDES BENZ**

Goma

**MV 0214B****Mercedes Benz**  
352 180 2720

Lubricación de bomba de inyección

**MERCEDES BENZ**

Poliamida

**MV 0214C**

Goma enmallada



Mercedes Benz  
352 180 2720

Lubricación de bomba de inyección

**MERCEDES BENZ**

**MV 0214D**



Mercedes Benz  
352 180 2720

Reforma - De filtro a bomba inyectora - 270mm

**MERCEDES BENZ**

**MV 0214E**

Poliamida



Lubricación bomba inyectora - 450mm

**MERCEDES BENZ**

**MV 0238**



Mercedes Benz  
352 170 1120

De lubricación de filtro combinado a bomba inyectora

**MERCEDES BENZ**

**MV 0251A**

De 300mm

**MV 0251B**

De 240mm

**MV 0251C**

De 170mm

Goma enmallada



Lubricación collar de embrague largo

**MERCEDES BENZ**

**MV 1705A**



Lubricación de turbo

**MERCEDES BENZ**

**MV 1705B**



Lubricación turbo con uniones reforzadas

**MERCEDES BENZ**

**MV 1705C**

Flexible R1



Lubricación turbo con brida

**MERCEDES BENZ**

**MV 1705D**

Manguera enmallada



Lubricación turbo con brida

**MERCEDES BENZ**

**MV 1706**



Tubería flexible retorno de aceite turbo a carter

**MERCEDES BENZ OM352**

**MV 1706R1**



Tubería retorno de aceite turbo a carter (Goma R1)

**MERCEDES BENZ OM352**

**MV 1706FR**



Tubería Rígida y flexible, REFORMA, retorno aceite Turbo TO4B27

**MERCEDES BENZ OM352**

**MV 1731**



Tubería lubricación de turbo

**MERCEDES BENZ OM352**

**MV 1706**



Brida adaptación - Lubracación de turbo OM352/1517/1518

**MERCEDES BENZ OM352**

**MV 0635A**

240mm



Tubería universal de manómetro

**MERCEDES BENZ**

**MV 0635B**

1115mm



Tubería universal de manómetro

**MERCEDES BENZ**

**MV 0635C**

800mm

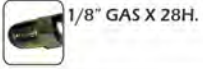

1/8" GAS X 28H.



3/8" X 28H.

Tubería universal de manómetro

**MERCEDES BENZ**

**MV 0635D**

410mm

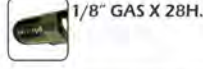

1/8" GAS X 28H.



3/8" X 28H.

Tubería universal de manómetro

**MERCEDES BENZ**

**MV 0635E**

630mm

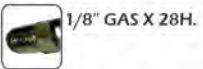

1/8" GAS X 28H.



3/8" X 28H.

Tubería universal de manómetro

**MERCEDES BENZ**

**MV 0635F**

340mm



1/8" GAS X 28H.

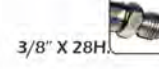

3/8" X 28H.

Tubería universal de manómetro

**MERCEDES BENZ**

**MV 0635F**

340mm



1/8" GAS X 28H.



3/8" X 28H.

Tubería universal de manómetro

**MERCEDES BENZ**

**MV 0635G**

200mm

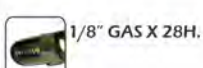

1/8" GAS X 28H.



3/8" X 28H.

Tubería universal de manómetro

**MERCEDES BENZ**

**MV 5022****Mercedes Benz**  
364 466 3465

Caño curvo rígido de alimentación

**MERCEDES BENZ****MV 5023**

Goma

**Mercedes Benz**  
360 997 0982

Flexible de unión largo

**MERCEDES BENZ****MV 5024****Mercedes Benz**  
345 466 0405

Caño rígido de alimentación

**MERCEDES BENZ****MV 5025****Mercedes Benz**  
352 466 7265

Caño curvo rígido fino salida de bomba

**MERCEDES BENZ****MV 5026A**

300mm

**MV 5026B**

245mm

**Mercedes Benz**  
345 997 1182

Caño flexible de presión

**MERCEDES BENZ****MV 5027****Mercedes Benz**  
351 466 7265

Caño rígido fino de presión

**MERCEDES BENZ****MV 5028**

100mm

**Mercedes Benz**  
352 466 1665

Flexible de unión largo

**MERCEDES BENZ****MV 5029**

200mm



Reforma MV 5028 caja a recipiente - Tuerca flexible

**MERCEDES BENZ**

**MV 5030**

1600mm



Flexible c/codo largo Reforma MV 5022/5023/5024

**MERCEDES BENZ****MV 5031**

Flexible de presión - Reforma MV 5025/5026/5027

**MERCEDES BENZ****MV 5032A**

Manguera de retorno dirección hidráulica

**MERCEDES BENZ****MV 5032B**

Manguera de retorno dirección hidráulica

**MERCEDES BENZ****MV 1711**

Rígida de accionamiento de embrague OF

**MERCEDES BENZ**

REPUESTOS

<b>MV 3151</b>	Trasero Derecho - 800mm
<b>MV 3152</b>	Trasero Izquierdo - 1300mm
<b>MV 3153</b>	Delantero Derecho - 2700mm
<b>MV 3154</b>	Delantero Izquierdo - 950mm
<b>MV 3155</b>	Central - 4500mm
<b>MV 3156</b>	Reforma - 1050mm
<b>MV 3157</b>	Reforma - 1850mm

Caño rígido para freno hidráulico

**MERCEDES BENZ**

<b>MV 3501/22</b>	Flexible salida de compresor con tuerca de 22mm	
<b>MV 3501/26</b>	Flexible salida de compresor con tuerca de 26mm	
<b>MV 3501/22A</b>	de 200mm	<b>MV 3501/26A</b> de 200mm
<b>MV 3501/22B</b>	de 300mm	<b>MV 3501/26B</b> de 300mm
<b>MV 3501/22C</b>	de 400mm	<b>MV 3501/26C</b> de 400mm
<b>MV 3501/22D</b>	de 500mm	<b>MV 3501/26D</b> de 500mm
<b>MV 3501/22E</b>	de 600mm	<b>MV 3501/26E</b> de 600mm
<b>MV 3501/22F</b>	de 700mm	<b>MV 3501/26F</b> de 700mm
<b>MV 3501/22G</b>	de 800mm	<b>MV 3501/26G</b> de 800mm
<b>MV 3501/22H</b>	de 900mm	<b>MV 3501/26H</b> de 900mm
<b>MV 3501/22I</b>	de 1000mm	<b>MV 3501/26I</b> de 1000mm
<b>MV 3501/22J</b>	de 1100mm	<b>MV 3501/26J</b> de 1100mm
<b>MV 3501/22K</b>	de 1200mm	<b>MV 3501/26K</b> de 1200mm
<b>MV 3501/22L</b>	de 1500mm	<b>MV 3501/26L</b> de 1500mm
<b>MV 3501/22M</b>	de 1800mm	<b>MV 3501/26M</b> de 1800mm
<b>MV 3501/22N</b>	de 2000mm	<b>MV 3501/26N</b> de 2000mm



Caño rígido para freno hidráulico

**MERCEDES BENZ**

<b>MV 3501/26BR1</b>	300mm
<b>MV3501/26CR1</b>	400mm

**MERCEDES BENZ**

<b>MV 3504</b>	Trasero de 720mm
<b>MV 3505</b>	Delantero de 620mm
<b>MV 3506</b>	Delantero de 420mm
<b>MV 3507</b>	Válvula manual de 500mm

**MERCEDES BENZ**

REPUESTOS

**MV 3518**

Equipo Service corto delantero de 430mm

**MV 3519**

Equipo Service largo trasero de 470mm



Flexible de unión largo

**MERCEDES BENZ**

**MV 3524/22**

Reforma compresor recto reforzado c/tuerca de 22mm

**MV 3524/26**

Reforma compresor recto reforzado c/tuerca de 26mm

<b>MV 3524/22A</b>	de 1100mm	<b>MV 3524/26A</b>	de 1100mm
<b>MV 3524/22B</b>	de 1500mm	<b>MV 3524/26B</b>	de 1500mm
<b>MV 3524/22C</b>	de 1000mm	<b>MV 3524/26C</b>	de 1000mm
<b>MV 3524/22D</b>	de 1200mm	<b>MV 3524/26D</b>	de 1200mm
<b>MV 3524/22E</b>	de 1400mm	<b>MV 3524/26E</b>	de 1400mm
<b>MV 3524/22F</b>	de 500mm	<b>MV 3524/26F</b>	de 500mm
<b>MV 3524/22G</b>	de 700mm	<b>MV 3524/26G</b>	de 700mm
<b>MV 3524/22H</b>	de 800mm	<b>MV 3524/26H</b>	de 800mm
<b>MV 3524/22I</b>	de 1700mm	<b>MV 3524/26I</b>	de 1700mm
<b>MV 3524/22J</b>	de 2000mm	<b>MV 3524/26J</b>	de 2000mm



REPUESTOS

**MV 0206**



Cañería de calefacción

**MERCEDES BENZ**

**MV 1715**



Para cilindro neumático alta y baja eje HI5

**MERCEDES BENZ**

**MV 1795**



Mercedes Benz  
352 134 0356

Niple de conexión a codo de admisión

**MERCEDES BENZ**

**MV 3543C**

Largo 800mm



Flexible freno neumático equipo VOLTEO  
**MERCEDES BENZ 1124/1517/1518**  
**MOTOR 352/352A**

**MV 3525**

Goma enmallada



Reforma compresor curvo reforzado

**MERCEDES BENZ****MV 3535**

Flexible equipo FRENARSA

**MERCEDES BENZ****MV 3541A**

Goma enmallada



Flexible equipo VOLTEO con goma enmallada

**MERCEDES BENZ****MV 3541B**

Flexible equipo VOLTEO con goma con trenza interna

**MERCEDES BENZ**

**MV 3541C**



Flexible equipo VOLTEO con goma R5

**MERCEDES BENZ**

**MV 3541/22** Tubería salida de compresor / con goma enmallada

- MV 3541/22D** Reforma largo 500mm
- MV 3541/22E** Reforma largo 600mm
- MV 3541/22F** Reforma largo 700mm
- MV 3541/22G** Reforma largo 800mm
- MV 3541/22H** Reforma largo 900mm
- MV 3541/22I** Reforma largo 1000mm
- MV 3541/22J** Reforma largo 1200mm
- MV 3541/22K** Reforma largo 1500mm
- MV 3541/22L** Reforma largo 1800mm
- MV 3541/22M** Reforma largo 2000mm



Flexible equipo VOLTEO con goma R5

**MERCEDES BENZ**

**MV 3542**



Freno neumático equipo VOLTEO

**MERCEDES BENZ**

**MV 3543** Largo: 500mm

**MV 3543A** Largo: 600mm

**MV 3543B** Largo: 700mm



Freno neumático equipo VOLTEO

**MERCEDES BENZ**

**MV 3544A** Largo: 0,85m

**MV 3544B** Largo: 1,70m



Freno neumático equipo VOLTEO

**MERCEDES BENZ**

**MV 3551**



Salida compresor aire comprimido - Reforma

**MERCEDES BENZ**

**MV 3552**



Rígido compresor - Aire comprimido

**MERCEDES BENZ**

**MV 3555**

De 1000mm

**MV 3555B**

De 600mm



Reforma salida de compresor

**MERCEDES BENZ**

**MV 3556**



Reforma salida de compresor

**MERCEDES BENZ**

**MV 3566**



Reforma rulo de compresor corto

**MERCEDES BENZ**

**nl M 11**



**Mercedes Benz**

- 1) 3450707333
- 2) 3450707433
- 3) 3450707533
- 4) 3450707633
- 5) 3450707733

Conjunto de 5 tuberías de inyección

**MERCEDES BENZ 1521**

REPUESTOS

**nl M 10****Mercedes Benz**  
346 070 1033

Cañería inyección - Interior

**MERCEDES BENZ**

REPUESTOS

**MV 1771****Mercedes Benz**  
346 070 7635

Rígido - Retorno de inyectores

**MERCEDES BENZ**

REPUESTOS

**MV 1702****Mercedes Benz**  
355 187 0075

Retorno aceite compresor

**MERCEDES BENZ****MV 1703****Mercedes Benz**  
345 203 7482

Refrigeración de aceite

**MERCEDES BENZ**

REPUESTOS

**MV 1707****Mercedes Benz**  
355 187 0001

Cañería rígida y flexible

**MERCEDES BENZ****MV 2214****Mercedes Benz**  
355 187 0282**MERCEDES BENZ 1521**  
Motor OM355/5 355/5A

Flexible lubricación bomba inyectora y compresor

**MERCEDES BENZ**

REPUESTOS

**MV 1701**

De refrigeración a compresor

**MERCEDES BENZ**

REPUESTOS

**MV 3569****Mercedes Benz**  
390 420 8349

De refrigeración a compresor

**MERCEDES BENZ**

REPUESTOS

**nl M 18****Mercedes Benz**

- 1) 3450707933
- 2) 3450708033
- 3) 3450708133
- 4) 3450708233
- 5) 3450708333
- 6) 3450708433

Conjunto de 6 tuberías de inyección

**MERCEDES BENZ 1528**

REPUESTOS

**nl M 10****Mercedes Benz**

346 070 1033

Cañería inyección - interior

**MERCEDES BENZ**

REPUESTOS

**MV 1771****Mercedes Benz**

346 070 7635

Rigido - retorno de inyectores

**MERCEDES BENZ**

REPUESTOS

**MV 2214**



**Mercedes Benz**  
355 187 0282

Flexible lubricación bomba inyectora y compresor

**MERCEDES BENZ**

REPUESTOS

**nl M 15**



**Mercedes Benz**  
1) 364 070 15 33  
2) 364 070 16 33  
3) 364 070 17 33  
4) 364 070 18 33

Conjunto de 4 tuberías de inyección

**MERCEDES BENZ 709/710/712/812/814/912/914**

**nl M 33**



**Mercedes Benz**  
1) 376 070 91 33 - 376 070 00 33  
2) 376 070 92 33 - 376 070 01 33  
3) 376 070 93 33 - 376 070 02 33  
4) 376 070 94 33 - 376 070 03 33

**MODELO NUEVO**

Conjunto de 4 tuberías de inyección

**MERCEDES BENZ 710/712/812/814/912/914**

REPUESTOS

**MV 0225B**



**Mercedes Benz**  
343 070 0035

Colector de rebase de inyector

**MERCEDES BENZ**

**nl M 35**

**Mercedes Benz**  
1) 3740701233  
2) 3740701333  
3) 3740701433  
4) 3740701533

Conjunto de 4 tuberías de inyección - Tramo externo

**MERCEDES BENZ OM364-710 PLUS  
BOMBA ROTATIVA****nl M 35A**

**Mercedes Benz**  
3660707533

Conjunto de 4 tuberías de inyección - Tramo interno

**MERCEDES BENZ OM364-710 PLUS  
BOMBA ROTATIVA****nl M 35B**

Conjunto de 4 tuberías de inyección - (Internas y externas)

**MERCEDES BENZ OM364-710 PLUS  
BOMBA ROTATIVA****MV 1713**

**Mercedes Benz**  
3741807220

Tubería lubricación de turbo

**MERCEDES BENZ OM 364/ 364A/ 364LA****MV 2207**

Poliamida



Tubería lubricación bomba de inyección

**MERCEDES BENZ**

**MV 1760****Mercedes Benz**  
6884607062Tubería rígida de dirección hidráulica  
**MERCEDES BENZ 710**  
OM 364 LA/ OM 364A/ OM 364**MV 1790****Mercedes Benz**  
6884609424Tubería rígida dirección hidráulica  
**VOLKSWAGEN 15180E/17250E/19320E/23250E**  
**CUMMINS ISCe 8.3****MV 2201****Mercedes Benz**  
0019972692Tubería flexible de dirección hidráulica  
**MERCEDES BENZ**  
OM 364 LA/ OM 364A/ OM 364**MV 2202****Mercedes Benz**  
6884607070Tubería rígida de dirección hidráulica  
**MERCEDES BENZ 710**  
OM 364 LA/ OM 364A/ OM 364**MV 2203****Mercedes Benz**  
6844607274Tubería rígida de dirección hidráulica  
**MERCEDES BENZ 710**  
OM 364 LA/ OM 364A/ OM 364**MV 2204****Mercedes Benz**  
6884608565Tubería rígida de dirección hidráulica  
**MERCEDES BENZ 710**  
OM 364 LA/ OM 364A/ OM 364**MV 2205****Mercedes Benz**  
6884601124Tubería rígida de dirección hidráulica  
**MERCEDES BENZ 710 PLUS - OM 364**

REPUESTOS

**MV 3158**

Tubería de freno delantero derecho salida cáliper

**MERCEDES BENZ**  
OM 365 LA/OM 364A/OM 364**MV 3159**

Tubería de freno delantero izquierdo salida cáliper

**MERCEDES BENZ**  
OM 365 LA/OM 364A/OM 364**MV 3160**

Tubería de freno trasero izquierdo

**MERCEDES BENZ**  
OM 365 LA/OM 364A/OM 364**MV 3161**

Tubería de freno hidráulico

**MERCEDES BENZ**  
OM 364A/OM 364/810/710/OM 364 LA/814**MV 3163**

Tubería de freno hidráulico

**MERCEDES BENZ**  
OM 364A/OM 364/810/710/OM 364 LA/814**MV 3168**

Tubería rígida de freno hidráulico trasero derecho

**MERCEDES BENZ**  
OM 365 LA/OM 364A/OM 364

REPUESTOS

**MV 3565****Mercedes Benz**  
6884298730

Tubería salida de compresor

**MERCEDES BENZ OM364/364A/364LA****MV 3618**

Tubería rígida de compresor a conexión intermedia

**MERCEDES BENZ OM364/364A/364LA**

## nl M 12



- Mercedes Benz**
- 1) 366 070 53 33
  - 2) 366 070 54 33
  - 3) 366 070 55 33
  - 4) 366 070 56 33
  - 5) 366 070 57 33
  - 6) 366 070 58 33

- Bosch**
- 1) 9 994 081 231
  - 2) 9 994 081 232
  - 3) 9 994 081 233
  - 4) 9 994 081 234
  - 5) 9 994 081 235
  - 6) 9 994 081 236

Conjunto de 6 tuberías de inyección

**MERCEDES BENZ OM 366/366A ANTES DE EPA**

## nl M 12 MX



- Mercedes Benz**
- 1) 366 070 53 33
  - 2) 366 070 54 33
  - 3) 366 070 55 33
  - 4) 366 070 56 33
  - 5) 366 070 57 33
  - 6) 366 070 58 33

Conjunto de 6 tuberías de inyección

**MERCEDES BENZ OM 366/366A ANTES DE EPA**

## nl M 12 MX JA



- Mercedes Benz**
- 1) 366 070 53 33
  - 2) 366 070 54 33
  - 3) 366 070 55 33
  - 4) 366 070 56 33
  - 5) 366 070 57 33
  - 6) 366 070 58 33

Conjunto de 6 tuberías de inyección

**MERCEDES BENZ OM 366/366A ANTES DE EPA  
CON PEINES**

## nl M 20

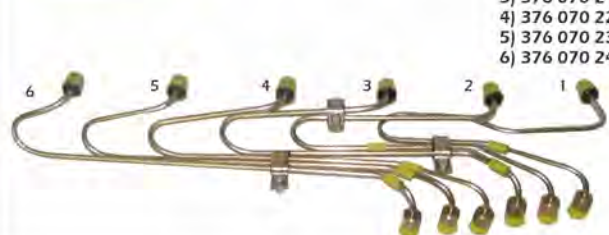

- Mercedes Benz**
- 1) 376 070 19 33
  - 2) 376 070 20 33
  - 3) 376 070 21 33
  - 4) 376 070 22 33
  - 5) 376 070 23 33
  - 6) 376 070 24 33

Conjunto de 6 tuberías de inyección

**MERCEDES BENZ OM 366LA EURO 2 - EPA 91**

## nl M 29 MX



- Cod. Original Mercedes Benz**
- 1) A 390-070-1433
  - 2) A 390-070-1533
  - 3) A 390-070-1633
  - 4) A 390-070-1733
  - 5) A 390-070-1833
  - 6) A 390-070-1933

Conjunto de 6 tuberías de inyección

**MERCEDES BENZ OM 366 EPA 94**

## nl M 29 MX JA



- Cod. Original Mercedes Benz**
- 1) A 390-070-1433
  - 2) A 390-070-1533
  - 3) A 390-070-1633
  - 4) A 390-070-1733
  - 5) A 390-070-1833
  - 6) A 390-070-1933

Conjunto de 6 tuberías de inyección - Juego armado

**MERCEDES BENZ OM 366 EPA 94**

## nl M 30 MX JA



- Componentes de este conjunto:**
- 6 M 20
  - 6 M 21
  - 6 MV 0430
  - 1 SCI 188/14
  - 1 SCI 188/8
  - 1 SCI 188/9

Conjunto de tuberías de inyección - Tramo interno, externo, distaciador y seguros

**MERCEDES BENZ OM366 EPA 91**

REPUESTOS

**nl M 21****Mercedes Benz**  
366 070 75 33

Conjunto de tuberías de inyección tramo interno

**MERCEDES BENZ OM366 LA EURO 2****MV 0430****Mercedes Benz**  
364 078 00 26

Distanciador entre MV M20 Y MV M21

**MERCEDES BENZ OM 366 LA EURO 2**

REPUESTOS

**MV 0213A****Mercedes Benz**  
344 070 0235

Colector rebase de inyectores

**MERCEDES BENZ****MV 0213B****Mercedes Benz**  
344 070 0035

Colector rebase de inyectores

**MERCEDES BENZ****MV 0235A**

350mm - Poliamida

**Mercedes Benz**  
352 070 2832

De bomba de alimentación a filtro

**MERCEDES BENZ****MV 0235B**

350mm - Goma

**Mercedes Benz**  
352 070 2832

Reforma - De bomba de alimentación a filtro

**MERCEDES BENZ****MV 0235C**

350mm - Goma enmallada

**Mercedes Benz**  
352 070 2832

Reforma - De bomba de alimentación a filtro

**MERCEDES BENZ****MV 0236A**

290mm - Poliamida

**Mercedes Benz**  
352 070 2732

De filtro a bomba de inyección

**MERCEDES BENZ**

**MV 0236B**

290mm Goma

**Mercedes Benz**  
321 070 2732

Reforma - Flexible de filtro a bomba de inyección

**MERCEDES BENZ****MV 0236C**

290mm - Goma enmallada

**Mercedes Benz**  
321 070 2732

Reforma - Flexible de filtro a bomba de inyección

**MERCEDES BENZ****MV 0237A**

450mm Poliamida

**Mercedes Benz**  
352 070 3032

De bomba de inyección a filtro retorno

**MERCEDES BENZ****MV 0237B**

450mm Goma

**Mercedes Benz**  
352 070 3032

Reforma - De bomba de iny. a filtro retorno

**MERCEDES BENZ****MV 0237C**

450mm - Goma enmallada

**Mercedes Benz**  
352 070 3032

Reforma - De bomba inyectora a filtro retorno

**MERCEDES BENZ****MV 0239A**

600mm - Poliamida

**Mercedes Benz**  
352 070 3632

De bomba de alimentación a filtro

**MERCEDES BENZ****MV 0239B**

600mm - Goma

**Mercedes Benz**  
352 070 3632

Reforma - De bomba de alimentación a filtro

**MERCEDES BENZ****MV 0239C**

600mm - Goma enmallada

**Mercedes Benz**  
352 070 3632

Reforma - De bomba de alimentación a filtro

**MERCEDES BENZ**

**MV 0255A**

230mm Poliamida

**Mercedes Benz**  
352 070 3732

De filtro a bomba inyectora

**MERCEDES BENZ****MV 0255B**

230mm - Goma

**Mercedes Benz**  
352 070 0532

Reforma - De filtro a bomba inyectora

**MERCEDES BENZ****MV 0255C**

230mm Goma enmallada

**Mercedes Benz**  
352 070 3732

Reforma - De filtro a bomba inyectora

**MERCEDES BENZ****MV 0256A**

500mm Poliamida

**Mercedes Benz**  
352 070 0532

De válvula s/presión a distribuidor

**MERCEDES BENZ****MV 0256B**

500mm Goma

**Mercedes Benz**  
352 070 0532

Reforma - De válvula s/presión a distribución

**MERCEDES BENZ****MV 0256C**

500mm - Goma enmallada

**Mercedes Benz**  
352 070 0532

De válvula s/presión a distribuidor

**MERCEDES BENZ****MV 0257A**

750mm Poliamida

**Mercedes Benz**  
352 070 0632

De filtro doble a distribuidor

**MERCEDES BENZ****MV 0257B**

750mm Goma

**Mercedes Benz**  
352 070 0632

Reforma - De filtro doble a distribuidor

**MERCEDES BENZ**

**MV 0257C**

750mm Goma enmallada



**Mercedes Benz**  
321 070 0632

Reforma - De filtro doble a distribuidor

**MERCEDES BENZ**

**MV 1727**



**Mercedes Benz**  
376 070 0232

Alimentación bomba inyectora

**MERCEDES BENZ**

**MV 1729**



**Mercedes Benz**  
376 987 0127

Retorno rebase de inyectores

**MERCEDES BENZ**

**MV 1767**

1600mm



Retorno rebase de inyectores

**MERCEDES BENZ**

**MV 1770**



**Mercedes Benz**  
008 997 5482

Flexible retorno de inyectores - OHL 1420

**MERCEDES BENZ**

**MV 1716A**

Poliamida

Mercedes Benz  
366 180 07 20

Lubricación bomba y compresor

**MERCEDES BENZ****MV 1716B**

Manguera enmallada

Mercedes Benz  
366 180 07 20

Lubricación bomba y compresor

**MERCEDES BENZ****MV 1716C**

Poliamida enmallada

Mercedes Benz  
366 180 07 20

Reforma - Lubricación bomba y compresor para altas temperaturas

**MERCEDES BENZ****MV 1717A**Mercedes Benz  
376 180 0020

Lubricación del turbo (Con turbo frontal)

**MERCEDES BENZ****MV 1717B**Mercedes Benz  
3761800020

Lubricación del turbo con manguera R1 - Reforma

**MERCEDES BENZ****MV 1717C**

Lubricación del turbo con manguera goma remallada

**MERCEDES BENZ****MV 1717D**

Lubricación del turbo con manguera goma remallada

**MERCEDES BENZ****MV 1717E**

Lubricación del turbo con manguera R1 - Reforma

**MERCEDES BENZ**

**MV 1720****Mercedes Benz**  
3761807120

Lubricación del turbo con turbo central

**MERCEDES BENZ OM366A/LA****MV 1721**

Lubricación del turbo con turbo lateral

**MERCEDES BENZ OM366A/LK -1218****MV 1728A****Mercedes Benz**  
3761807522

Retorno lubricación del turbo

**MERCEDES BENZ****MV 1728B****Mercedes Benz**  
3761807522

Retorno lubricación del turbo - Reforma

**MERCEDES BENZ****MV 1731**

Tubería lubricación de turbo

**MERCEDES BENZ****MV 1731R1**

Tubería lubricación de turbo (Goma R1)

**MERCEDES BENZ****MV 1738****Mercedes Benz**  
308 997 7182

Tubería de engrase de grapodina OHL (Igual a 305 997 1982)

**MERCEDES BENZ****MV 1777**

Tubería descarga de lubricación de turbo

**MERCEDES BENZ**

**MV 1784****Mercedes Benz**  
376 180 7922

Tubería reforma - Descarga de lubricación turbo Om366

**MERCEDES BENZ****MV 1785****Mercedes Benz**  
376 180 0422  
376 180 0622

Descarga de lubricación del turbo OM366 LA Euro 1

**MERCEDES BENZ****MV 1792****Mercedes Benz**  
496 134 0002

Tubería retorno de aceite turbo OM366 turbinado

**MERCEDES BENZ****MV 1793**Diam Int 7/8"  
Diam Ext 30 mm

150 mm



Manguera retorno AC OM366 turbinado

**MERCEDES BENZ****MV 2225**

Tubería descarga de aceite turbo OM366 Reforma

**MERCEDES BENZ**

**MV 1709****Mercedes Benz**  
364 997 8282

Tubería flexible dirección hidráulica

**MERCEDES BENZ****MV 1718****Mercedes Benz**  
695 460 7388

Tubería rígida 1er tramo de bomba hidráulica

**MERCEDES BENZ L1620 MOTOR OM366/A/LA****MV 1726****Mercedes Benz**  
384 460 7288  
386 460 8188  
(Según chasis)

Tubería de caja a flexible de presión

**MERCEDES BENZ****MV 1730**

Tubería tecalan (3/8), flexible para agua refrigeración de compresor

**MERCEDES BENZ****MV 1733****Mercedes Benz**  
384 460 8624

Tubo rígido salida de bomba. Línea 366/366LA/366LK

**MERCEDES BENZ****MV 1743****Mercedes Benz**  
384 460 7424

Tubo rígido de presión de dirección hidráulica

**MERCEDES BENZ****MV 1744****Mercedes Benz**  
384 460 7124

Tubo rígido de alimentación de dirección hidráulica

**MERCEDES BENZ****MV 1759****Mercedes Benz**  
390 460 8188

Tubo rígido de dirección hidráulica OM366LA

**MERCEDES BENZ**

**MV 1768****Mercedes Benz**  
390 460 8771

Tubo rígido dirección hidráulica OM366LA

**MERCEDES BENZ****MV 1779**

Tubo salida de bomba dirección hidráulica

**MERCEDES BENZ****MV 1780****Mercedes Benz**  
345 460 2524

Tubería alimentación bomba de dirección hidráulica

**MERCEDES BENZ****MV 1782****Mercedes Benz**  
390 466 96662

Tubería alimentación bomba dirección hidráulica

**MERCEDES BENZ****MV 1783****Mercedes Benz**  
390 460 8988

Tubería alimentación bomba dirección hidráulica

**MERCEDES BENZ**

**MV 1710**



Tubería rígida de accionamiento de embrague OF

**MERCEDES BENZ**

**MV 1711**



Tubería accionamiento de embrague OF1114/1214

**MERCEDES BENZ**

**MV 1732A**



**Mercedes Benz**  
351 290 7013

Tubería rígida accionamiento de embrague OM366A-OH

**MERCEDES BENZ**

**MV 1732B**

Largo 650 mm

**MV 1732C**

Largo 1300 mm

**MV 1732D**

Largo 1700 mm

**MV 1732E**

Largo 1000 mm



Tubería flexible accionamiento de embrague OM366A-OH

**MERCEDES BENZ**

**MV 1734**



Tubería rígida de accionamiento de embrague OM366LA - OH

**MERCEDES BENZ**

**MV 1735**



Tubería rígida accionamiento de embrague OM366A-OH

**MERCEDES BENZ**

**MV 1736**



**Mercedes Benz**  
382 290 7813

Tubería rígida de accionamiento de embrague OM366LA - OH

**MERCEDES BENZ**

**MV 1739**



**Mercedes Benz**  
384 290 7213

Tubería rígida de accionamiento de embrague OM366LA - OH

**MERCEDES BENZ**

**MV 1745****Mercedes Benz**  
390 290 8314

Tubería rígida para OM366 A/LA OHL

**MERCEDES BENZ****MV 1746****Mercedes Benz**  
390 290 8314

Rígido para OM366A/LA - OHL

**MERCEDES BENZ****MV 1747****Mercedes Benz**  
390 290 8313

Tubería rígido OM366/LA - OHL

**MERCEDES BENZ****MV 1748**

Tubería rígido para OM366A OHL - Largo 3800mm

**MERCEDES BENZ****MV 1749****Mercedes Benz**  
390 290 8313

Rígido para OM366 A/LA OHL

**MERCEDES BENZ****MV 1750****Mercedes Benz**  
390 290 8114

Rígido de accionamiento de embrague OM366 - OHL

**MERCEDES BENZ****MV 1751****Mercedes Benz**  
390 290 82--

Tubería rígida para OM366 a OHL

**MERCEDES BENZ****MV 1752****Mercedes Benz**  
376 295 7135

Tubería flexible de accionamiento de embrague OM366 - OHL

**MERCEDES BENZ**

**MV 1753****Mercedes Benz**  
390 290 8314

Tubería rígida para OM366 a OHLA

**MERCEDES BENZ****MV 1754**

Tubería rígida para OM366

**MERCEDES BENZ****MV 1755****Mercedes Benz**  
376 295 7035

Tubería flexible de accionamiento de embrague - 210mm

**MERCEDES BENZ****MV 1756****Mercedes Benz**  
390 290 8913

Tubería rígida de embrague para Om366 OHL - Largo 1600mm

**MERCEDES BENZ****MV 1781**

Tubería flexible accionamiento de embrague - 300mm

**MERCEDES BENZ****MV 1796**

Tubería rígida de accionamiento de embrague

**MERCEDES BENZ****MV 2212****Mercedes Benz**  
376 295 7035

Cañería para vehículos c/motor OM 366LA

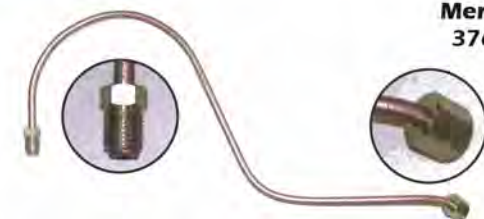
**MERCEDES BENZ****MV 2213****Mercedes Benz**  
376 295 7035

Cañería para vehículos c/motor OM 366LA

**MERCEDES BENZ**

**MV 1761**

Cañería para caja Allison

**MERCEDES BENZ****MV 1762****Mercedes Benz**  
390 270 7396

Cañería para caja Allison

**MERCEDES BENZ****MV 1763****Mercedes Benz**  
390 270 7196

Cañería para caja Allison

**MERCEDES BENZ****MV 1764****Mercedes Benz**  
390 270 7496

Cañería para caja Allison

**MERCEDES BENZ****MV 1765****Mercedes Benz**  
390 270 7596

Cañería para caja Allison

**MERCEDES BENZ****MV 1766****Mercedes Benz**  
325 997 0782

cañería para caja Allison

**MERCEDES BENZ**

**MV 1714**  
**Mercedes Benz**  
366 070 0081

Tubería múltiple de admisión a TPS bomba inyectora

**MERCEDES BENZ****MV 1715**

Tubería para cilindro neumático alta y baja eje HI5

**MERCEDES BENZ****MV 1722**  
**Mercedes Benz**  
376 200 7152

Tubería refrigeración de compresor WABCO. Para OM366 / LA OHL

**MERCEDES BENZ****MV 1723**  
**Mercedes Benz**  
376 200 7252

Unión doble para base de termostato p/ compresor WABCO - OM366 LA OHL

**MERCEDES BENZ****MV 1724**

Tubería de acople freno motor OM366

**MERCEDES BENZ****MV 1724B**

Manguera remallada



Tubería acople freno OM366 con manguera remallada

**MERCEDES BENZ****MV 1774**

Tubería refrigeración del compresor Knor entrada

**MERCEDES BENZ****MV 1775**

Tubería refrigeración del compresor Knor salida

**MERCEDES BENZ**

**MV 1786**

Ø 18mm



**Mercedes Benz**  
372 200 7056

Tubería calefacción

**MERCEDES BENZ**

**MV 1787**

Ø 28mm



**Mercedes Benz**  
372 200 7056

Tubería calefacción

**MERCEDES BENZ**

**MV 1791**



**Mercedes Benz**  
3685010626  
3685010026

Tubería rígida de agua del motor al radiador de aceite de transmisión

**MERCEDES BENZ OH 1618/1518/1622**  
OM366

**MV 1794**



Tubería de compresor a codo admisión turbinado kit

**MERCEDES BENZ**

**MV 1737**



**Mercedes Benz**  
390 420 8497

Reforma tubería rígida de válvula gobernadora a conexión intermedia

**MERCEDES BENZ**

**MV 1740**



**Mercedes Benz**  
364 997 9482

Tubería flexible salida de compresor OHL C/Teflón interno y malla de acero inoxidable

**MERCEDES BENZ**

**MV 1740 P 11**



Flexible salida de compresor OHL con poliamida remallada

**MERCEDES BENZ**

**MV 1740R1**

Manguera R1



**Mercedes Benz**  
364 997 9482

Tubería flexible salida de compresor OHL con manguera R1 c/ malla de acero interna

**MERCEDES BENZ**

**MV 3534****Mercedes Benz**  
386 990 7288

Caño conector rígido salida de compresor - Corto

**MERCEDES BENZ 1418/ 1620 / 1215 / 1218**  
1621 / MOTOR OM366**MV 3534A****Mercedes Benz**  
693 990 7088

Caño conector rígido salida de compresor - Largo

**MERCEDES BENZ 1418/ 1620 / 1215 / 1218**  
1621 / MOTOR OM366**MV 3536**

Salida de compresor Cont. MV 3554

**MERCEDES BENZ****MV 3538****Mercedes Benz**  
390 420 7137

Tubería salida de compresor tramo 2 OM366 A/LA

**MERCEDES BENZ****MV 3539**

Tubería reforma salida de compresor

**MERCEDES BENZ****MV 3540**

Tubería reforma rígido a válvula gobernadora

**MERCEDES BENZ**

**MV 3549A****Mercedes Benz**  
351 420 9726

Tubería salida de compresor OH

**MERCEDES BENZ****MV 3549B****Mercedes Benz**  
351 420 9726

Tubería a válvula gobernadora OH

**MERCEDES BENZ****MV 3549C****Mercedes Benz**  
351 420 9726

Tubería a válvula gobernadora OH con manguera R5

**MERCEDES BENZ****MV 3550****Mercedes Benz**  
386 420 8736

Tubería rígido de compresor

**MERCEDES BENZ****MV 3553A**

Tubo rígido salida de compresor OHL

**MERCEDES BENZ****MV 3553B**

Tubo rígido salida de compresor OHL

**MERCEDES BENZ****MV 3553C**

Tubo rígido salida de compresor OHL

**MERCEDES BENZ****MV 3554****Mercedes Benz**  
390 420 7026

Tubo rígido a válvula gobernadora para motor OM366A/OH

**MERCEDES BENZ**

**MV 3557**



Tubería reforma compresor OH

**MERCEDES BENZ**

**MV 3558**



Reforma compredor OH

**MERCEDES BENZ**

**MV 3559**



Reforma salida de compresor

**MERCEDES BENZ**

**MV 3560A**

1560 mm.



Tubería rígida salida de compresor - Salida APU

**MERCEDES BENZ L1218 / 1620 / 1720**

**Mercedes Benz**  
6954202628  
6954209026  
6954209028  
6934206226

**MV 3560B**

1800 mm.



Tubería rígida salida de compresor

**MERCEDES BENZ L1218 / L1418 / L1620**

**Mercedes Benz**  
6934209936  
6954202528

**MV 3563**



Reforma compresor

**MERCEDES BENZ**

**MV 3564**



Compresor a válvula gobernadora - OH1315-1320

**MERCEDES BENZ**

**Mercedes Benz**  
3904207236

**MV 3567**



Salida de compresor - OF1215

**MERCEDES BENZ**

**Mercedes Benz**  
3844207026

**MV 3568**



**Mercedes Benz**  
3844203436

Rígido de compresor

**MERCEDES BENZ**

**MV 3569**



**Mercedes Benz**  
390 420 8349

Tubería salida de compresor

**MERCEDES BENZ**

**MV 3578**



**Mercedes Benz**  
4961340032

Tubería rígida salida de compresor

**MERCEDES BENZ 1718/1722/1723**  
**OM366LK**

**MV 3590A**

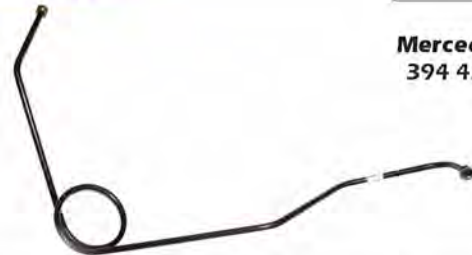

**Mercedes Benz**  
394 420 7026

Tubería salida de compresor 1215

**MERCEDES BENZ**

**MV 3590B**



**Mercedes Benz**  
394 420 7026

Tubería salida de compresor con rulo doble

**MERCEDES BENZ**

**MV 3591**



Tubería flexible freno delantero

**MERCEDES BENZ**

**MV 3593A**



Tubería flexible freno trasero

**MERCEDES BENZ**

**MV 3593B**



Tubería flexible freno trasero con manguera R1

**MERCEDES BENZ**

**MV 3594****Mercedes Benz**  
3844207548  
3894205648  
3844209848

Tubería flexible pulmón freno trasero

**MERCEDES BENZ L1620 MOTOR OM366**  
**L1933/L1938 OM447****MV 3616****Mercedes Benz**  
688 420 4036

Tubo rígido de compresor a conexión intermedia

**MERCEDES BENZ****MV 3617****Mercedes Benz**  
682 420 8836

Tubo rígido de compresor a conexión intermedia

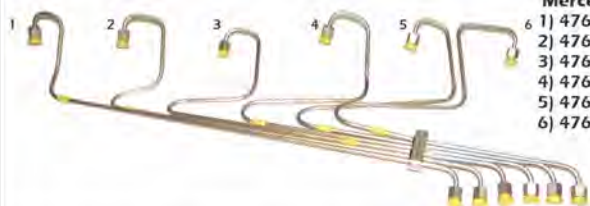
**MERCEDES BENZ****nl M 13****Mercedes Benz**  
6) 1) 476 070 01 33  
2) 476 070 02 33  
3) 476 070 03 33  
4) 476 070 04 33  
5) 476 070 05 33  
6) 476 070 06 33

Conjunto de 6 tuberías de inyección

**MERCEDES BENZ 1938/1941/1935/2625**

**MV 1741****Mercedes Benz**  
476 180 7622

Salida de filtro

**MERCEDES BENZ****MV 1742****Mercedes Benz**  
476 180 7722

De inyector a tanque conector de retorno

**MERCEDES BENZ****MV 1758****Mercedes Benz**  
476 180 0020

Entrada a bomba de alimentación

**MERCEDES BENZ****MV 1797****Mercedes Benz**  
001 997 2752

Flexible de dirección hidráulica

**MERCEDES BENZ**

**MV 1641**

Mercedes Benz  
6952950035  
6952957035

Tubería accionamiento de embrague

**MERCEDES BENZ 1634/1938 MOTOR OM447LA****MV 1755**

Mercedes Benz  
39762957035

Flexible accionamiento de embrague 210mm

**MERCEDES BENZ OM366LK/OM366LA/OM366A****MV 1769A**

Mercedes Benz  
4762000058  
4762000158

Tubería de refiregeración de purga

**MERCEDES BENZ 1938****MV 1772**

Mercedes Benz  
4272000152  
4272000752

Cañería refrigeración de compresor

**MERCEDES BENZ****MV 1789**

Mercedes Benz  
4272000052  
4272000452

Cañería de refrigeración de compresor

**MERCEDES BENZ****MV 2224**

Mercedes Benz  
4572001452

Tubería de refrigeración de compresor

**MERCEDES BENZ**

**MV 2215A**

Tubería de purga de agua

**MERCEDES BENZ OM 447****MV 2243**Mercedes Benz  
4760100070

Tubería para purga de aire Top Brake

**MERCEDES BENZ 1938/ O 400  
MOTOR OM 447LA****MV 3594**Mercedes Benz  
3844207548  
3894205648  
3844209848

Tubería flexible pulmón freno trasero

**MERCEDES BENZ L1620 MOTOR OM366  
L1933/L1938 OM447****MV 3680**Mercedes Benz  
6954202328  
6964207336

Tubería rígida de compresor

**MERCEDES BENZ 1634 MOTOR OM447****MV 3682**Mercedes Benz  
6954207436  
6954208228

Tubería rígida de compresor

**MERCEDES BENZ 1634 MOTOR OM447**

REPUESTOS

**nl M 14****Mercedes Benz**

- 1) 476 070 02 33
- 2) 476 070 03 33
- 3) 476 070 04 33
- 4) 476 070 05 33
- 5) 476 070 06 33

Conjunto de 5 tuberías de inyección

**MERCEDES BENZ 1638/1634/1630**

REPUESTOS

**MV 1799****Mercedes Benz**

476 180 7022

Lubricación turbo

**MERCEDES BENZ**

REPUESTOS

**MV 1797****Mercedes Benz**

001 997 2752

Lubricación turbo

**MERCEDES BENZ**

**MV 1755**

210mm

**Mercedes Benz**  
376 295 7035

Flexible accionamiento de embrague

**MERCEDES BENZ****MV 1769B****Mercedes Benz**  
475 200 0258

Cañería de purga

**MERCEDES BENZ****MV 1772****Mercedes Benz**  
427 200 0152  
427 200 0752

Cañería refrigeración de compresor

**MERCEDES BENZ****MV 1789****Mercedes Benz**  
427 200 0052  
427 200 0452

Refrigeración de compresor

**MERCEDES BENZ****MV 2215B**

Tubería de purga de agua

**MERCEDES BENZ**

REPUESTOS

**MV 2220B**

Tubería recta de purga de agua

**MERCEDES BENZ**

REPUESTOS

**MV 3591**

Manguera sintética



Flexible freno delantero

**MERCEDES BENZ****MV 3593A**

Manguera sintética

**MV 3593B**

Manguera R1



Flexible freno trasero

**MERCEDES BENZ**

REPUESTOS

**nl M 22**

Conjunto de tuberías de inyeccion

**MERCEDES BENZ****nl M 34**

Conjunto de tuberías de inyeccion

**MERCEDES BENZ 1634/O400 OM457 ELECTRÓNICO****Mercedes Benz**  
4570700933  
4570701033  
4570701533  
4570701733  
4570701313

**MV 2235** CON BULONES**MV 2235A** SIN BULONESMercedes Benz  
457 090 06 76

Tubería de Filtro de Combustible al Block

**MERCEDES BENZ OM457 O500 ELECTRONICO****MV 2236** CON BULONES**MV 2236A** SIN BULONESMercedes Benz  
457 090 08 76

Tubería de Filtro a Bomba de Llenado de Circuito

**MERCEDES BENZ OM457 O500 ELECTRONICO****MV 2237** CON BULONES**MV 2237A** SIN BULONESMercedes Benz  
457 090 15 76

Tubería de la Bomba Alimentadora al Block

**MERCEDES BENZ OM457 O500 ELECTRONICO****MV 2238** CON BULONES**MV 2238A** SIN BULONESMercedes Benz  
457 090 17 76

Tubería de Valvula Exagonal Block a Bomba Alimentadora

**MERCEDES BENZ OM457 1634 ELECTRONICO****MV 2239** CON BULONES**MV 2239A** SIN BULONESMercedes Benz  
457 090 31 76

Tubería de Bomba Alimentadora al Filtro

**MERCEDES BENZ OM457 1634 ELECTRONICO****MV 2240** CON BULONES**MV 2240A** SIN BULONESMercedes Benz  
457 090 35 76

Tubería de Bomba Alimentadora al Filtro

**MERCEDES BENZ OM457 1634 ELECTRONICO****MV 2241** CON BULONES**MV 2241A** SIN BULONESMercedes Benz  
457 090 36 76

Tubería de Valvula Exagonal a Bomba Alimentadora

**MERCEDES BENZ OM457 1634 ELECTRONICO****MV 2248** CON BULONES**MV 2248A** SIN BULONESMercedes Benz  
A4570901676

Tubería flexible de filtro a block de motor

**MERCEDES BENZ 1938 - OM457LA ELECTRÓNICO**

**MV 2249****Mercedes Benz**  
A4570703238  
A4570900476  
A4570703338  
A4570702438  
A4570700438

Tubería flexible de retorno de combustible

**MERCEDES BENZ 1938 - AXOR - OM457****MV 2350****Mercedes Benz**  
4571800822

Tubería rígida descarga de turbo

**MERCEDES BENZ 1938E****MV 2220A****Mercedes Benz**  
Cod. Ant: 457 010 01 55  
Cod. Nvo: 457 200 04 58

Tubería recta de purga de agua

**MODELO O 400 - MOTOR OM 457****MV 2220C****Mercedes Benz**  
A4572000558

Tubería recta de purga de agua con curva final

**MERCEDES BENZ OM457 ELECTRONICO**

REPUESTOS

**MV 2243**



Mercedes Benz  
4760100070

Tubería para Purga de Aire Top Brake

**MERCEDES BENZ OM457**

**MV 2244**



Mercedes Benz  
A 457 010 0355

Colector purga de aire

**MERCEDES BENZ 1938  
MOTOR OM457 ELECTRONICO**

**MV 2247**



Tubería de refrigeración de compresor

**MERCEDES BENZ OM457**

**MV 2257**



Mercedes Benz  
A45720022052

Tubería de refrigeración de compresor

**MERCEDES BENZ 0500 - 16434 - 1938 / OM457**

**MV 2258**



Mercedes Benz  
4602000252

Tubería de refrigeración de compresor

**MERCEDES BENZ 0500 / 1634 / 1938  
MOTOR OM457**

REPUESTOS

**MV 1672**

Largo 6150 mm



Mercedes Benz  
9585530482  
9585530582

Tubería flexible levanta cabina

**MERCEDES BENZ AXOR 2035 OM457LA**

**MV 1673**

Largo 4480 mm



Mercedes Benz  
9405530582

Tubería flexible levanta cabina

**MERCEDES BENZ AXOR 1933 OM926**

**MV 2246**



**Mercedes Benz**  
4572001452  
4602000152

Tubería de refrigeración de compresor

**MERCEDES BENZ OM457/447/449**

**MV 2299**



**Mercedes Benz**  
A9584202545

Tubería rígida de compresor

**MERCEDES BENZ AXOR 2035/2036 OM457LA**

**MV 3526**

350mm - MANGUERA R1

**Mercedes Benz**  
A 665 429 76 35



Rosca M26x1,5mm  
Conexion asiento conico



Flexible de compresor, teflón interno

**MERCEDES BENZ OM457 - OF 1417/1418  
OM904LA**

**MV 3526 P11**

350mm - POLIAMIDA REMALLADA

**Mercedes Benz**  
A 665 429 76 35



Rosca M26x1,5mm  
Conexion asiento conico



Flexible de compresor, teflón interno

**MERCEDES BENZ OM457 - OF 1417/1418  
OM904LA**

**MV 3526T**

350mm - TEFLÓN Y MALLA DE  
ACERO INOXIDABLE

**Mercedes Benz**  
A 665 429 76 35



Rosca M26x1,5mm  
Conexion asiento conico



Flexible de compresor, teflón interno

**MERCEDES BENZ OM457 - OF 1417/1418  
OM904LA**

**MV 3626**



Salida de compresor a válvula gobernadora - Electrónico

**MERCEDES BENZ OM457**

**MV 3628**



**Mercedes Benz**  
6934209936

Rígido de compresor a conexión intermedia

**MERCEDES BENZ OM457**

**MV 3631**



Serpentina de compresor M.Benz OM457 (O400) - Electrónico

**MERCEDES BENZ OM457**

REPUESTOS

**MV 3641****Mercedes Benz**  
A6644200236

Tubería rígida serpentina de compresor

**MERCEDES BENZ 1938E / O400 - OM457A****MV 3654****Mercedes Benz**  
A3824204228  
6344209229  
6344209631

Tubería serpentina de compresor

**MERCEDES BENZ - O500 RSD / MOTOR OM457****MV 3670****Mercedes Benz**  
6954200136  
6954207328  
6954200270

Tubería rígida de compresor

**MERCEDES BENZ 1634 MOTOR OM457****MV 3684**

2,55 M

Tubería rígida de compresor

**MERCEDES BENZ O500 RSD2436 OM457****MV 3685****Mercedes Benz**  
6344209029  
3824204228

Tubería rígida serpentina de compresor

**MERCEDES BENZ O500 OM457****MV 3686A**

Tubería rígida de compresor

**MERCEDES BENZ O500 RSD 2036/2236/2436/30 OM457****MV 3686B**

Tubería rígida de compresor

**MERCEDES BENZ O500 RSD 2036/2236/2436/30 OM457****MV 3686C****Mercedes Benz**  
6344207335

Tubería rígida de compresor

**MERCEDES BENZ O500 RSD 2036/2236/2436/30 OM457**

**MV 3686D**

Tubería rígida de compresor

MERCEDES BENZ O500 RSD 2036/2236/2436/30 OM457

**MV 3686E**

Tubería rígida de compresor

MERCEDES BENZ O500 RSD 2036/2236/2436/30 OM457

**MV 3686F**

Tubería rígida de compresor

MERCEDES BENZ O500 RSD 2036/2236/2436/30 OM457

**MV 3686G**

5° Tramo

Mercedes Benz  
3844204228

Serpentina de compresor - 5° Tramo

MERCEDES BENZ O500 RSD 2036/2236/2436/30 OM457  
OF1519/OF1621 OM924**NL M 36 JA**

Conjunto de 5 Tuberías de Inyección Ssang Yong Musso - ARMADO

**MERCEDES BENZ**

**nl M 31**

DE BOMBA DE ALTA  
PRESIÓN A RAIL



**Mercedes Benz**  
A6110701433

Juego de 5 tubos de inyección

**MERCEDES BENZ OM611LA SPRINTER 313 CDI**

**nl M 32**

DE RAIL A INYECTOR



**Mercedes Benz**  
A6110700033

Tubo de bomba de alta presión

**MERCEDES BENZ OM611LA SPRINTER 313 CDI**

**MV 2233**

Flexible colector de descarga para rebase de inyectores (Ignifugo)

**MERCEDES BENZ SPRINTER 208/311/313/413/416 CDI  
OM611LA 2.1/2.2/2.7****MV 2233A**

Tubería flexible retorno de inyectores

**MERCEDES BENZ E-SERIE/SPRINTER/VIANO/VITO CLASE V  
CLASE S MOTOR OM611****Mercedes Benz**  
6110704532  
6110706032  
6280701532  
6110700032  
6110702432**MV 2252**Tubería flexible de combustible en poliamida conformada  
a de filtro de combustible a bomba de baja presión**MERCEDES BENZ SPRINTER****208 311 313 413 416 CDI MOTOR OM611LA 2.1/2.2/2.7****Mercedes Benz**  
6110702032**MV 2253**Tubería flexible de combustible en poliamida conformada  
de bomba de alta presión a válvula reguladora de presión**MERCEDES BENZ SPRINTER****208 311 313 413 416 CDI MOTOR OM611LA 2.1/2.2/2.7****Mercedes Benz**  
A6110702932**MV 2254**Tubería flexible de combustible en poliamida conformada  
de bomba de baja a bomba de alta y a sensor de presión**MERCEDES BENZ SPRINTER****208 311 313 413 416 CDI MOTOR OM611LA 2.1/2.2/2.7****Mercedes Benz**  
6110707632  
6110706432**MV 2255**Tubería flexible de combustible en poliamida  
conformada de bomba de baja presión a bomba de alta presión**MERCEDES BENZ SPRINTER****208 311 313 413 416 CDI MOTOR OM611LA 2.1/2.2/2.7****Mercedes Benz**  
6110701932**MV 2256**

Tubería rígida de agua

**MERCEDES BENZ SPRINTER 413 CDI - OM611****Mercedes Benz**  
9018302715

REPUESTOS

**MV 2270****Mercedes Benz**  
6510700132

Tubería flexible retorno de inyectores

**MERCEDES BENZ SPRINTER 515 CDI**

REPUESTOS

**MV 2311****Mercedes Benz**  
6511800722

Tubería rígida para lubricación del turbo

**MERCEDES BENZ SPRINTER 515 MOTOR OM651**

REPUESTOS

**nI M 16****Mercedes Benz**  
1) 6160701633  
2) 6160701733  
3) 6160701833  
4) 6160701933

Conjunto de 4 tuberías de inyección

**MERCEDES BENZ 180D**

REPUESTOS

**M 23**

 Mercedes Benz  
A9060701433

Conjunto de tuberías de inyección

**MERCEDES BENZ 904 ELECTRÓNICO (4 CILINDROS)**
**M 23 A**

 Mercedes Benz  
A9060701433

Tubo de inyección armado con seguro

**MERCEDES BENZ OM904 / Om906**
**M 24**

 Mercedes Benz  
A9060701433

Conjunto de tuberías de inyección

**MERCEDES BENZ 906 ELECTRÓNICO (6 CILINDROS)**

REPUESTOS

**MV 0535M**

Manguera sintética para protección de caños de combustible MV 2217, MV 2218 (venta por rollo x 10mts)

**MERCEDES BENZ OM 904 / 906**
**MV 2217 CON BULONES**  
**MV 2217A SIN BULONES**

 Mercedes Benz  
Anterior:  
904 090 06 76  
Actual:  
904 090 09 76

Tubería completa de combustible de block a filtro - largo

**MERCEDES BENZ OM 904 / 906**
**MV 2218 CON BULONES**  
**MV 2218A SIN BULONES**

 Mercedes Benz  
9060901376

Tubería completa de combustible de filtro a bomba alimentadora

**MERCEDES BENZ OM 904 / 906**
**MV 2219**

 Mercedes Benz  
A9060701832  
A9060703432

Tubería de filtro de combustible a enfriador de PLD - Poliamida conformada

**MERCEDES BENZ 1315 / 1618 / 1624 / 1725**  
**MOTOR OM 904 / OM 906**

**MV 2228**



Mercedes Benz  
A6934707064

Tubería flexible de combustible

**MERCEDES BENZ OM 906 / OF 1417 / O 500**

**MV 2242 CON BULONES**  
**MV 2242A SIN BULONES**



Mercedes Benz  
Anterior:  
9060903376  
9060901276

Tubería de Filtro a Bomba Alimentadora a válvula hexagonal

**MERCEDES BENZ OM 906 / 1624 / 1725**

**MV 2250**



Mercedes Benz  
9060702032  
9060701732

Tubería flexible de combustible en poliamida conformada

**MERCEDES BENZ OH1618 O500 OM 904/906/924/926**

**MV 2260**



Mercedes Benz  
9040700233  
9040700433

Tubería flexible retorno de inyectores

**MERCEDES BENZ 1115 MOTOR OM904**

**MV 2261**



Mercedes Benz  
6934607888

Tubería rígida de combustible de bomba a flexible

**MERCEDES BENZ 1215C / MOTOR OM904**

**MV 2262**



Mercedes Benz  
3684701824

Tubería rígida de combustible corto

**MERCEDES BENZ 1518/1519/1618/1620 OM904/924**

**MV 2263**



Mercedes Benz  
3684702024

Tubería rígida de combustible larga

**MERCEDES BENZ 1518/1519/1618/1620 OM904/924**

**MV 2265**



Mercedes Benz  
9060702033  
9060702533

Tubería retorno de inyectores

**MERCEDES BENZ OF1732/O500 - OM906/926**

**MV 2227****Mercedes Benz**  
A9041800620

Tubería de lubricación de turbo

**MERCEDES BENZ****MV 1481****Mercedes Benz**  
A9589970154

Tubería flexible de presión de bomba a dirección hidráulica

**MERCEDES BENZ AXOR 1933 / 2035S / 2040S**  
2044S / 2640S / 2644S MOTOR OM926**MV 1482****Mercedes Benz**  
3829970452

Tubería flexible de dirección hidráulica

**MERCEDES BENZ 1618 MOTOR OM904****MV 1791****Mercedes Benz**  
3685010626  
3685010026

Tubería rígida de agua del motor al radiador de aceite de transmisión

**MERCEDES BENZ OH 1618/1518/1622**  
OM904**MV 2290A**

300mm.



Tubería flexible corta, enfriador de agua

**MERCEDES BENZ OH1315L / OH1315SB OM 904**

**MV 2290B**

600mm.



Tubería flexible larga, enfriador de agua

**MERCEDES BENZ OH1315L / OH1315SB OM 904****MV 2291****Mercedes Benz**  
3685000094

Tubería rígida T para unión de tubos de refrigeración de agua

**MERCEDES BENZ 1618 OM904****MV 2295****Mercedes Benz**  
9062037602  
9062032402

Tubería refrigeración de compresor a bomba de agua

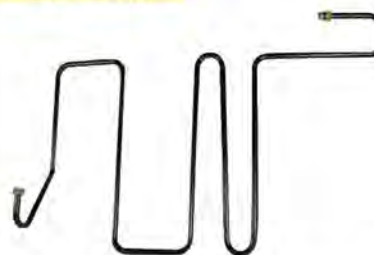
**1624 MOTOR OM906 - 1933/2035 MOTOROM926****MV 2296****Mercedes Benz**  
9584209326  
9584203430  
6944204626

Tubería rígida serpentina. Aire compresor 2do tramo.

**MERCEDES BENZ 1624L / OM906**  
**AXOR 1933/2035 OM926****MV 2297****Mercedes Benz**  
6934202526  
6934207826  
6944200426

Tubería rígida salida de secador de aire

**MERCEDES BENZ L1622/L1624 OM924 EURO 5****MV 2298****Mercedes Benz**  
9584200633

Tubería rígida salida aire compresor 1er tramo

**MERCEDES BENZ AXOR 1933/2533/2625**  
**MOTOR OM926LA****MV 4211****Mercedes Benz**  
A9041301457  
A9041304057  
A9041300557

Juego de flexibles, aspiración

**MERCEDES BENZ OH1618 MOTOR OM904**

**MV 1671**

Largo 4430 mm



**Mercedes Benz**  
9405530682

Tubería flexible levanta cabina

**MERCEDES BENZ AXOR 1933**  
**MOTOR OM926**

**MV 1674**

Largo 2560 mm



**Mercedes Benz**  
9405532782

Tubería flexible levanta cabina Mercedes Benz Axor 1933

**MERCEDES BENZ AXOR 1933**  
**MOTOR OM926**

**MV 2229 CON BULONES**

**MV 2229A SIN BULONES**



**Mercedes Benz**  
A9042030102

Flexible de refrigeración de compresor

**MERCEDES BENZ OM904/OM924 - OF 1417/712**

**MV 2230 CON BULONES**

**MV 2230A SIN BULONES**



**Mercedes Benz**  
A9062030102

Flexible de refrigeración de compresor

**MERCEDES BENZ OM906 - 1315/O500**

**MV 2231 CON BULONES**

**MV 2231A SIN BULONES**



**Mercedes Benz**  
A9062030402

Flexible y Rígido de refrigeración de compresor

**MERCEDES BENZ OM906 - 1315/O 500**

**MV 2231AR**



Flexible remallado y rígido de refrigeración de compresor

**MERCEDES BENZ 1315 / O500 MOTOR OM906**

**MV 2232**



**Mercedes Benz**  
A9049970282

Manguera de descarga de aceite turbo

**MERCEDES BENZ OM904**

**MV 2251**



**Mercedes Benz**  
9584200031

Tubería rígida de freno

**MERCEDES BENZ ATEGO 1718/1723/1725/1726/2423**  
**2425/2426/2428 - OM904 / OM906**

**MV 3526**

350mm - MANGUERA R1

**Mercedes Benz**  
A 665 429 76 35



Flexible de compresor, teflón interno

**MERCEDES BENZ OM457 - OF 1417/1418**  
**OM904LA**

**MV 3526T**

350mm - TEFLÓN Y MALLA DE ACERO INOXIDABLE

**Mercedes Benz**  
A 665 429 76 35



Flexible de compresor, teflón interno

**MERCEDES BENZ OM457 - OF 1417/1418**  
**OM904LA**

**MV 3526AT**

400mm - TEFLÓN Y MALLA DE ACERO INOXIDABLE

**Mercedes Benz**  
A 665 429 76 35



Flexible de compresor, teflón interno

**MERCEDES BENZ OM457 - OF 1417/1418**  
**OM904LA**

**MV 3643**

LONGITUD: 350mm



Rígido salida de compresor - Empalme APU

**MERCEDES BENZ - OF 1417-1418 OM904LA**

**Código Actual:**  
A 384 420 14 26  
**Código Anterior:**  
A 384 420 37 36

**MV 3644**

Longitud: 885 mm



Rígido salida de compresor - Primer Tramo

**MERCEDES BENZ - OH 1618 / MOTOR OM904LA**

**Mercedes Benz**  
A 368 420 14 28

**MV 3644A**



Rígido salida de compresor - Tramo 1

**MERCEDES BENZ - OHL1618 MOTOR OM904**  
**OH1621-1721 MOTOR OM924**

**Mercedes Benz**  
A3684200932

**MV 3644R**

700mm



Tubería rígida salida de compresor - Reforma - 1er tramo

**MERCEDES BENZ OHL 1618 MOTOR OM904**  
**OH161-1721 MOTOR OM924**

**REFORMA**

**Mercedes Benz**  
A3684200932R  
A3684201428R

**MV 3645**



Rígido de compresor a gobernador

**MERCEDES BENZ - OF 1417-1418 / MOTOR OM904LA**

**Mercedes Benz**  
A 384 420 18 26

**MV 3645R****REFORMA**Mercedes Benz  
A3684203428R

Rígida de compresor "REFORMA" 3er tramo

**MERCEDES BENZ OH1618 MOTOR OM904****MV 3645A**

Longitud: 1610 mm

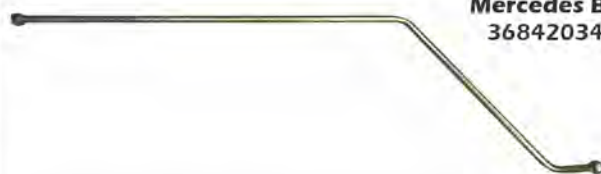
Mercedes Benz  
3684203428

Tubería rígida de compresor - Tercer tramo

**MERCEDES BENZ OH 1618 / MOTOR OM904****MV 3646**

Longitud: 1952 mm

Mercedes Benz  
A3684203528

Tubería rígida de compresor - Cuarto tramo

**MERCEDES BENZ OH 1618 / MOTOR OM904LA****MV 3647**

Longitud: 1595mm

Mercedes Benz  
A3684203628

Tubería rígida de compresor - Quinto tramo

**MERCEDES BENZ OH 1618 / MOTOR OM904LA****MV 3648**

Longitud: 1625mm

Mercedes Benz  
A3684203728

Tubería rígida de compresor - Sexto tramo

**MERCEDES BENZ OH 1618 / MOTOR OM904LA****MV 3648R** REFORMA

Longitud: 1800mm

Mercedes Benz  
A3684203728/R

Tubería rígida de compresor - Sexto tramo

**MERCEDES BENZ OH 1618 / MOTOR OM904LA****MV 3649**

Longitud: 1226mm

Mercedes Benz  
A3684205628

Tubería rígida de compresor - Séptimo tramo

**MERCEDES BENZ OH 1618 / MOTOR OM904LA****MV 3650**

Longitud: 1964mm

Mercedes Benz  
A3684207628

Rígido de compresor - Segundo tramo

**MERCEDES BENZ OH 1618 / MOTOR OM904LA**

**MV 3650A**

Longitud: 4300mm

**MV 3650B**

Longitud: 4800mm

**REFORMA**



Mercedes Benz  
A3684207628

Flexible de goma salida entrada de gobernador

**MERCEDES BENZ OH1618 MOTOR OM904**

**MV 3650C**

Largo: 1890mm



Mercedes Benz  
A3684203132

Tubería rígida de compresor OM924 EURO V - OH1621-1721 "Tramo 2"

**MERCEDES BENZ OH1621/1721 OM924 EURO V**

**MV 3650D**



Mercedes Benz  
A3844207933

Tubería rígida salida de compresor

**MERCEDES BENZ OF 1621 OM924**

**MV 3650DR**



**REFORMA**

Rígido compresor OF1519 OM924 EV - OF1621 OM924 EV "REFORMA"

**MERCEDES BENZ OF1519/OF1621 OM924 EV**

**MV 3650R**



**REFORMA**

Mercedes Benz  
A3684203132R

Tubería rígida de compresor "REFORMA" Tramo 2

**MERCEDES BENZ OH1621-1721 MOTOR OM924**

**MV 3651**



Mercedes Benz  
A3824204828  
A3824207429

Tubería serpentina de compresor

**MERCEDES BENZ - O500M / MOTOR OM906**

**MV 3652**



Mercedes Benz  
A3824204728

Tubería serpentina de compresor

**MERCEDES BENZ - O500M / MOTOR OM906**

**MV 3653**



Mercedes Benz  
A3824201036

Tubería serpentina de compresor

**MERCEDES BENZ O500M / MOTOR OM906**

**MV 3655**

320mm



Roscas: 22x1,5mm

Tubería rígida salida gobernador

**MERCEDES BENZ 1315 - OM904LA****MV 3655A**

2300mm

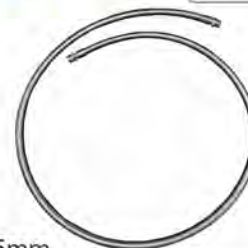

Roscas: 22x1,5mm

Tubería flexible de teflon, reforma salida gobernador hacia compresor

**MERCEDES BENZ 1315 - OM904LA****MV 3656**MERCEDES BENZ  
9584200231

Tubería rígida de compresor - 1º tramo

**MERCEDES BENZ ATEGO 1718/1723/1725  
MOTOR OM904LA****MV 3657**MERCEDES BENZ  
9584200131

Tubería rígida serpentina de compresor - 2º tramo

**MERCEDES BENZ ATEGO 1725 OM904LA****MV 3657A**MERCEDES BENZ  
9584202137

Tubería rígida serpentina de compresor - 3º tramo

**MERCEDES BENZ ATEGO 1726 OM904LA****MV 3658**

2650 mm.



Tubería rígida recta de compresor - 4º Tramo

**MERCEDES BENZ OH1718 / MOTOR OM904LA****MV 3658A**

2962 mm.

Mercedes Benz  
3684201630

Tubería rígida recta de compresor 4º tramo

**MERCEDES BENZ OHL1718 OM904  
OH1621/1721 OM924 EURO 5****MV 3659**Mercedes Benz  
3904200849

Tubería serpentina 1 rulo - Reforma compresor

**MERCEDES BENZ 1315 MOTOR OM904**

**MV 3671****Mercedes Benz**  
6284300270Cámara compresor  
**MERCEDES BENZ 1634EL- O500**  
**MOTOR OM904/906/457****MV 3672****Mercedes Benz**  
6954203528  
6954207528Tubería rígida de compresor - 2do Tramo  
**MERCEDES BENZ 1634 MOTOR OM457****MV 3674****Mercedes Benz**  
3824200933Tubería rígida de compresor - 1er tramo  
**MERCEDES BENZ O500U - OM926****MV 3675****Mercedes Benz**  
3824208831  
3824204735Tubería rígida de compresor - Ultimo tramo  
**MERCEDES BENZ O500U - OM906/OM926****MV 3676****Mercedes Benz**  
3824204835Tubería rígida intermedia de compresor desde serpentina  
**MERCEDES BENZ O500U - OM906/OM926****MV 3677****Mercedes Benz**  
3824201728Tubería rígida del flexible al silenciador - c/fuelle  
**MERCEDES BENZ O500U MOTOR OM906**  
**O500 MOTOR OM457 - O500U MOTOR OM926****MV 3685****Mercedes Benz**  
6344209029  
3824204228Tubería rígida serpentina de compresor  
**MERCEDES BENZ O500U OM926 EV****MV 3703****Mercedes Benz**  
9584203829Tubería rígida serpentina corta de compresor  
**MERCEDES BENZ AXOR 1933 OM926**  
**AXOR 2035/2040 OM457 EURO 3**

**MV 3711**



**Mercedes Benz**  
3844208429

Tuberia rigida serpentina compresor - 1er tramo

**MERCEDES BENZ OF1519 / OF1621 OM926 - EURO 5**

**MV 3712**



**Mercedes Benz**  
3844208629

Tuberia rigida serpentina compresor - 2do tramo

**MERCEDES BENZ OF1519 / OF1621 OM926 - EURO 5**

**MV 3713**



**Mercedes Benz**  
3844208529

Tuberia rigida serpentina compresor - 3er tramo

**MERCEDES BENZ OF1519 / OF1621 OM926 - EURO 5**

**MV 3714**



**Mercedes Benz**  
3844208729

Tuberia rigida serpentina compresor - 4to tramo

**MERCEDES BENZ OF1519 / OF1621 OM926 - EURO 5**

**MV 3715**



**Mercedes Benz**  
3824204228

Tuberia rigida serpentina compresor - 5to tramo

**MERCEDES BENZ OF1519/OF1724 OM926 - EURO 5**  
**OF1621 OM924 - EURO 5 / OF1724 OM457LA**

**MV 3716**



**Mercedes Benz**  
3844208829

Tuberia rigida serpentina compresor - 6to tramo

**MERCEDES BENZ OF1519 / Of1621**  
**OM926 - EURO 5**

**MV 3717**



**Mercedes Benz**  
3844208929

Tuberia rigida serpentina compresor - 7mo tramo

**MERCEDES BENZ OF1519 / OF1621**  
**OM926 - EURO 5**

**MV 3718A**

Largo: 1550mm



**Mercedes Benz**  
3844200197

Tuberia rigida de compresor - 1°TRAMO

**MERCEDES BENZ 1721/1722 MOTOR OM924/924LA**  
**EURO 5**

**MV 3718B**

Largo: 1410mm

**Mercedes Benz**  
3844200231Tubería rígida salida de compresor - 2º TRAMO  
**MERCEDES BENZ 1721/1722 MOTOR OM924/924LA**  
**EURO 5****MV 3718C**

Largo: 480mm

**Mercedes Benz**  
3844200331Tubería rígida serpentina compresor 3º tramo  
**MERCEDES BENZ 1721/1722 MOTOR OM924/924LA**  
**EURO 5****MV 3718D**

Largo: 2125mm

**Mercedes Benz**  
3844201931Tubería rígida de compresor 4º tramo  
**MERCEDES BENZ 1721/1722 MOTOR OM924/924LA**  
**EURO 5****MV 3718E**

Largo: 2000mm

**Mercedes Benz**  
3844201831Tubería rígida de compresor 5º tramo  
**MERCEDES BENZ 1721/1722 MOTOR OM924/924LA**  
**EURO 5****MV 3718F**

Largo: 2120mm

**Mercedes Benz**  
3844201731Tubería rígida de compresor 7º tramo  
**MERCEDES BENZ 1721/1722 MOTOR OM924/924LA**  
**EURO 5****MV 3718G**

Largo: 1400mm

**Mercedes Benz**  
3844201631Tubería rígida de compresor 8º tramo  
**MERCEDES BENZ 1721/1722 MOTOR OM924/924LA**  
**EURO 5****MV 4201**

500 mm.

Tubería flexible de aire, salida de pistón de freno de motor  
**MERCEDES BENZ 1315 / 1618 - OM904****MV 4202****Mercedes Benz**  
6964208248  
3844209848  
9584200048Tubería flexible pulmón freno rueda delantera  
**MERCEDES BENZ ATEGO 1725 OM904**

**MV 4203****Mercedes Benz**  
6884200048  
6884208048  
6964208248

Tubería flexible pulmón freno rueda delantera

**MERCEDES BENZ O500 MOTOR OM904****MV 4204****Mercedes Benz**  
6884207948  
6884207648

Tubería flexible freno trasero

**MERCEDES BENZ 712C-712-914 MOTOR OM904****MV 1651****Mercedes Benz**  
0002955735  
9582950535

Tubería flexible de embrague

**MERCEDES BENZ AXOR MOTOR OM926****MV 1652****Mercedes Benz**  
0002501266  
9702951913

Tubería flexible de embrague

**MERCEDES BENZ 1752/1718/1720  
MOTOR OM904/OM924****MV 1653****Mercedes Benz**  
6882950535  
6882950335  
6882950235

Tubería flexible de embrague

**MERCEDES BENZ 710/914/915 MOTOR OM904****MV 1654****Mercedes Benz**  
3842950635  
3842407017  
6952950535

Tubería flexible de cilindro a receptor de embrague

**MERCEDES BENZ OF1417/1418/1722 MOTOR OM904**

REPUESTOS

**nl M 19****Mercedes Benz**  
1) 0000700533  
2) 0000700633  
3) 0000700733  
4) 0000700833

Conjunto de 4 tuberías de inyección

**MERCEDES BENZ SPRINTER 310/312/412**

REPUESTOS

**MV 1798****Mercedes Benz**  
0000780481

Colector de rebase de inyectores

**MERCEDES BENZ**

REPUESTOS

**MV 1773****Mercedes Benz**  
0000960490

Lubricación de turbo

**MERCEDES BENZ SPRINTER 410D****MV 1788B****Mercedes Benz**  
0002380056  
0002380156

Lubricación depresor con soporte

**MERCEDES BENZ SPRINTER**

REPUESTOS

**MV 2208**Mercedes Benz  
0000960590

Lubricación de turbo

**MERCEDES BENZ SPRINTER 312/312D**

REPUESTOS

**MV 2209**Mercedes Benz  
6904667181

Flexible de dirección hidráulica

**MERCEDES BENZ SPRINTER 312/310****MV 0931**Mercedes Benz  
9709970282

Tubería flexible de presión a la bomba de dirección hidráulica

**MERCEDES BENZ 1752/1718/1723**

REPUESTOS

**MV 3165**Mercedes Benz  
6904207528

Caño de freno trasero derecho

**MERCEDES BENZ SPRINTER****MV 3167**Mercedes Benz  
6904207428

Rigido de freno hidráulico trasero izquierdo

**MERCEDES BENZ**

APLICACIÓN	DELANTERO	TRASERO
	CÓDIGO	CÓDIGO
170 - 220 - 300 - 300S - 1113 Brasil 1948/61	7511	7502
180 - 190 - 219 - 220A - 220S 1953/58 Der.	7503	7504
180 - 190 - 219 - 220A - 220S 1953/58 Izq.		750*
220S Der.	750€	7504
220S Izq.		7505
L-608-D	7507	7508
L-3500 / 4500 / 312	7509	7109
911 - 1112 - 1114	7509	7509
1112 - 1114 (Con Elásticos Suplementados)	7510	7510
1215 - 1415	7511	
0 - 140	7501	7512
g - 140 (Caño de Bomba Circuito Delantero)	7507	
1517	7513	7514
Unimog	7515	7716
913	7517	
180 Furgón	7515	7519
3500 - 312 - 1112	7120	
Sprinter	7521	7522
709 - 710 - 711	7523	7524
709 Modelo Nuevo	7525	

**MV 2216**

 Mercedes Benz  
0002000052

Tubería de agua de calefacción

**MERCEDES BENZ SPRINTER 310/312**

REPUESTOS

**EX 4**



Exhibidor para 4 tuberías

**VS**

**EX 5**



Exhibidor para 5 tuberías

**VS**

**EX 6**



Exhibidor para 6 tuberías

**VS**